



Città di Novi Ligure



**A.S.D. S.C. NOVESE  
FAUSTO COPPI**



# 52<sup>a</sup> Coppa "Giuseppe Romita"

## 19° TROFEO CITTA' DEI CAMPIONISSIMI

**Novi Ligure - Sabato 7 Giugno 2014**



 **Scuola di Ciclismo  
dei Campionissimi**

**SABATO 7 GIUGNO 2014**  
**NOVI LIGURE - ORE 14,00**

# **52<sup>a</sup> Coppa "Giuseppe Romita"**

## **19<sup>o</sup> Trofeo "Città dei Campionissimi"**

### **36<sup>o</sup> Memorial Fausto e Serse Coppi**

**CORSA CICLISTICA PER ELITE E UNDER 23**  
**ORGANIZZATA DALLA S.C. NOVESE "FAUSTO COPPI"**  
**CON IL PATROCINIO DEL COMUNE DI NOVI LIGURE**



**Subito dopo l'arrivo della Coppa Romita 2013, sul gradino più alto del podio il fulmine delle volate, ora professionista citato e temuto a poco più di 20 anni, Niccolò Bonifazio. Al suo fianco Davide Gomirato e Nicola Ruffoni, scudieri di qualità a completare un podio superlativo. Con loro il Sindaco di Novi Ligure Lorenzo Robbiano (a sinistra), l'allora Presidente effettivo ed ora Onorario della Società Ciclistica Novese Fausto Coppi, Raffaele Montecucco (a destra) e l'allora consigliere regionale Rocchino Muliere, candidato Sindaco in sostituzione di Robbiano alle elezioni del 25 maggio 2014.**

# ALBO D'ORO

1961 - Traverso Roberto - Pedale Sestrese  
1962 - Cravanzola Lino - C.V. Melchioni  
1963 - Presti Filippo Stefano - Cite S. Margherita L.  
1965 - Fantinato Carlo - Ignis Comerio  
1966 - Vittiglio Bruno - G.S. Costa Azzurra Borgotallo  
1967 - Zangrandi Germano - G.S. Fiat Torino  
1968 - Re Adelio - G.S. Viris Vigevano  
1969 - Giroli Tommaso - U.S. Bonalanza  
1970 - Corti Mario - G.S. Fiat Torino  
1971 - Brentegani Enzo - G.S. Ponton  
1973 - Rossi Domenico - G.S. Fiat Torino  
1974 - Spokes Alan - Australia  
1975 - Peruzzo Franco - G.S. Fiat Torino  
1976 - Dell'Acqua Pier Angelo - S.C. Lainatese Brooklin  
1977 - Rudino Pier Carlo - C.S. Amiantite  
1978 - Longo Luciano - G.S. Fossano L'Argentera)  
1979 - Saracino Luigi - Novartiplas di Cogliate  
1980 - Marchiato Filippo - S.C. Bustese Herdal  
1981 - Moroni Ezio - G.S. Monti Guerciotti  
1982 - Volpi Secondo - Nuova Corbetteuse  
1983 - Aretuso Mauro - Fiat Agri  
1984 - Mantovan Massimo - Fiat Agri  
1985 - Santysiak Henrix - Fiat Agri  
1986 - Breme Stefano - S.C. Dari Mec  
1987 - Piazzano Mauro - Fiat Agri  
1988 - Brunelli Massimo - Dari Mec  
1989 - Cecchetto Enrico - Fiat Agri  
1990 - Cecchetto Enrico - Fiat Agri  
1991 - Zanoletti Massimo - U.C. Resine Ragnoli  
1992 - Frattini Francesco - Oltrepò Geras  
1993 - Bellini Marco - Juvenes Addax  
1994 - Bellini Marco - Brunero Bongioanni  
1995 - Vezzoli Gianluca - G.S.C. Viris  
1996 - Colombo Isidoro - G.S. S. Pellegrino  
1997 - Colombo Isidoro - G.S. S. Pellegrino  
1998 - Cirasola Salvatore - Alplast - Girardengo  
1999 - Cavalli Gianluca - G.S.C. Viris Lomellina  
2000 - Astolfi Claudio - Team Casprini Pitti Shoes  
2001 - Cavalli Gianluca - G.S. Vezza Brunero

2002 - Borlini Oscar - G.S. Vezza Brunero Boeris  
2003 - Luhovyy Roman - G.S. Vezza Brunero Boeris  
2004 - Camussa Piergiorgio - G.S. Alplast  
2005 - Sutton Christopher Naz. Australia  
2006 - Belkov Maxim Naz. Russia  
2007 - De Maria Giuseppe - G.S. Podenzano  
2008 - Swift Ben - Nazion. Inghilterra  
2009 - Marycz Jaroslaw - G.S.C. Viris Vigevano  
2010 - Rocchetti Federico - Casati NGC Perrel  
2011 - Tintori Devid - Idea Shoes M.C.S. Madras  
2012 - Pozzo Mattia - Viris Maserati

2013

- 1) **Bonifazio Nicolò - Viris Maserati**
- 2) **Gomirato Davide - G.S. Podenzano**
- 3) **Ruffoni Nicola - Team Colpack**



Memorizziamo questo viso: è Nicolò Bonifazio (qui ritratto con il padre) perché è uno dei più promettenti ciclisti italiani, già professionista temuto per il suo sprint micidiale e già citato nelle telecronache e nei pronostici delle gare. Il suo nome è l'ultima perla di un albo d'oro ricco di atleti che hanno saputo farsi valere e ricordare anche tra i professionisti.



A 20-30 metri dalla linea di arrivo della Coppa Romita 2013 forse a causa di una piccola imperfezione dell'asfalto o in conseguenza del violentissimo sforzo della volata ecco cosa si è trovato costretto a fronteggiare Nicolò Bonifazio; bravissimo lui a domare il suo cavallo d'acciaio imbrovato e bravissimo il fotografo Pisoni ad immortalare l'attimo e permetterci così di rivederlo.

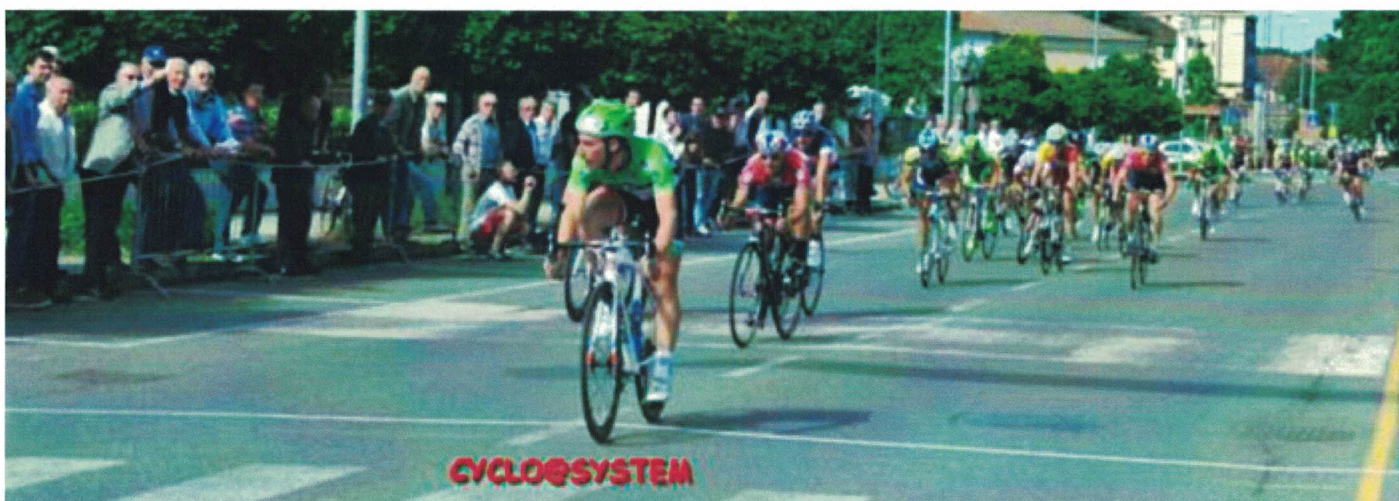
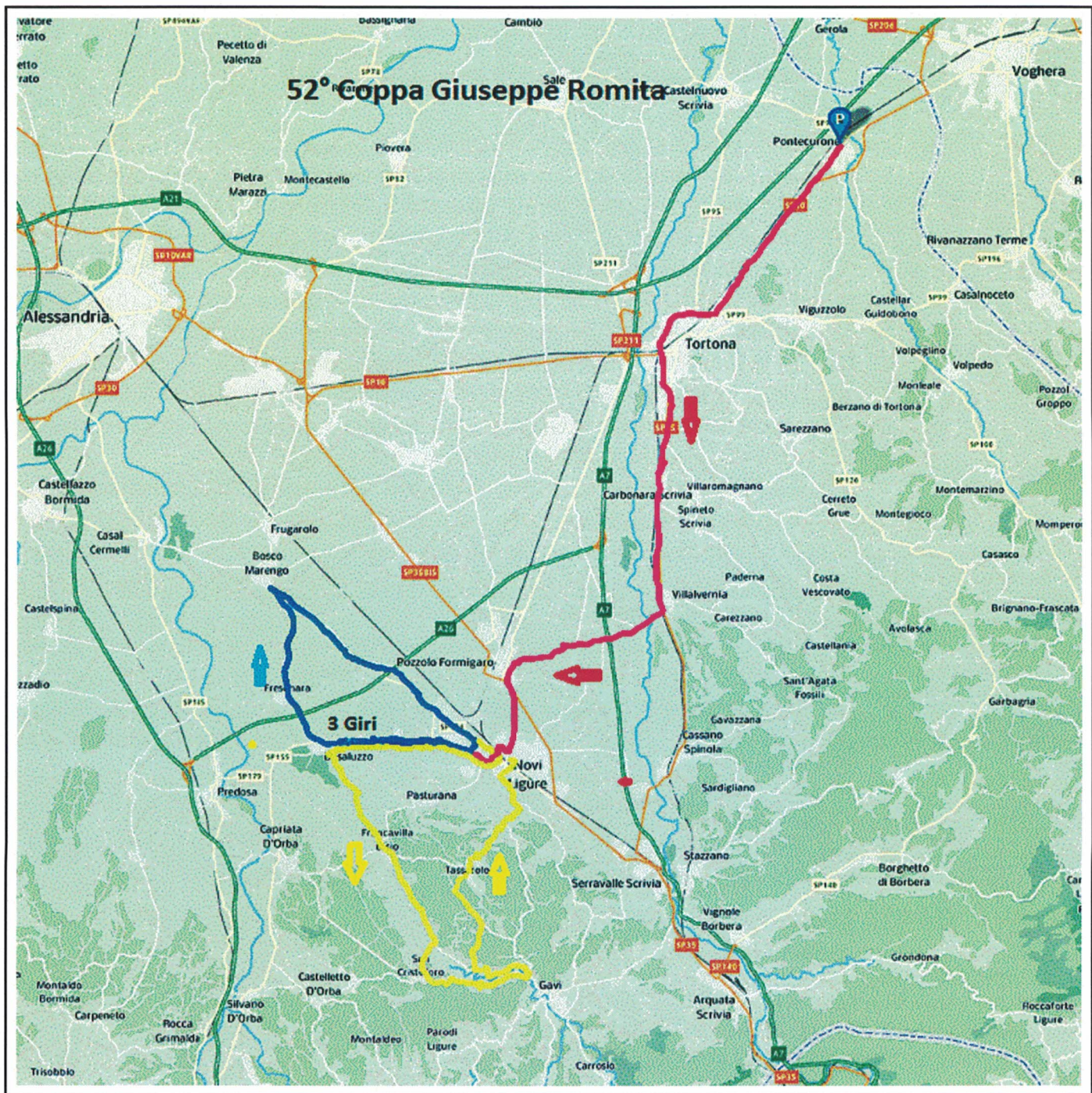

Nonostante la disavventura documentata nella foto a fianco, ecco con quanto vantaggio Bonifazio ha vinto la Romita 2013. E dietro di lui c'erano fior di sprinters, plurivittoriosi anch'essi nella stagione.

# 52<sup>a</sup> COPPA G. ROMITA

da PONTECURONE a NOVI LIGURE  
sabato 7 giugno 2014

|                                    |  |
|------------------------------------|--|
| <b>CLASSE GARA:</b>                | 1.19 per Elite e Under 23 della F.C.I.   |
| <b>TIPO GARA:</b>                  | Su strada, in linea.   |
| <b>ISCRIZIONI:</b>                 | Tramite fattore K - id. gara 54181<br>entro ore 24 del 5/6/2014 - Tel. - Fax 0321 838576<br>Cell. 3281424070 - e-mail gio.more@libero.it |
| <b>RITROVO E VERIFICA LICENZE:</b> | Ore 11,00-13,00 del 7/6/2014 a Pontecurone<br>c/o Società Operaia Agricola di Mutuo Soccorso, Via Roma 77                                |
| <b>FIRMA:</b>                      | Ore 13,15-13,45 c/o Soams - Pontecurone  |
| <b>RIUNIONE TECNICA:</b>           | Ore 13,00 c/o Soams - Pontecurone  |
| <b>PARTENZA:</b>                   | Ore 13,55 dal posto di ritrovo, con trasferimento al km 0  |
| <b>ARRIVO:</b>                     | Previsto ore 17,00 Novi Ligure - Viale Campionissimi   |
| <b>SEDE GIURIA E PREMIAZIONE:</b>  | c/o Museo del Ciclismo, adiacente all'arrivo   |
| <b>CONTROLLO MEDICO:</b>           | c/o Museo del Ciclismo, adiacente all'arrivo   |

## Planimetria dell'arrivo

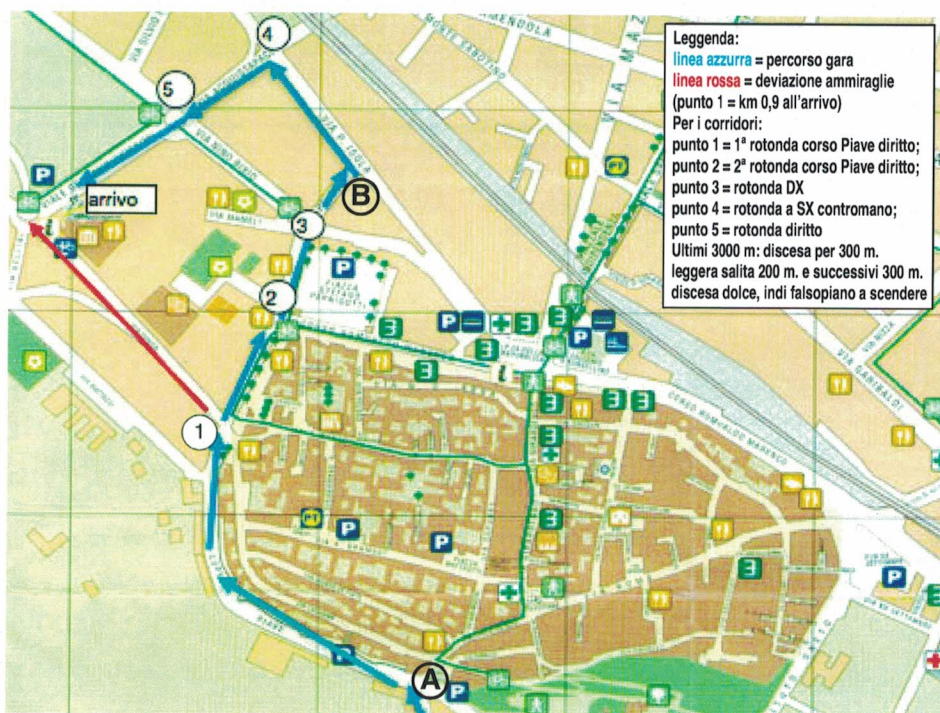

### DISTANZE DALL'ARRIVO

- Cartello SP 158 km 0 = -2,5 km
- Cartello Novi Ligure = -2,3 km
- Rotonda Porta Genova (A) = -1,4 km
- 1<sup>a</sup> Rotonda corso Piave (1) = -0,9 km
- Svolta a Sx in via Isola (B) = -0,5 km

## Ci sono scelte che non ti tolgono nulla.

Donazione organi.

**SI' ALLA VITA**



Oggi la donazione ed il trapianto rappresentano l'ultima speranza di vita per molte persone destinate ad una morte prematura.

Una scelta consapevole per non aggiungere dolore al dolo-



## Malinconia

Questa foto racchiude la storia della Società Ciclistica Novese Fausto Coppi: Raffaele Montecucco e Massimo Gemme, il fondatore e spirito creativo della società per 50 anni e il concretizzatore artefice dei grandi risultati raggiunti. Guardandola c'è un poco di malinconia, perché Montecucco si è ritirato a Presidente Onorario e Gemme è nell'Aldilà, ma c'è in noi la consapevolezza che il loro insegnamento ci dà le motivazioni per continuare il lavoro che ci è stato consegnato. Lo dobbiamo fare in omaggio a loro e a tutti coloro che hanno voluto e vogliono bene alla nostra Società che quest'anno festeggia mezzo secolo di vita.

## COMITATO ORGANIZZATORE

### Consiglio Direttivo S.C. NOVESE F. COPPI

**Presidente onorario**  
Montecucco Raffaele

**Presidente operativo**  
Piras Angelo

**Vicepresidente**

Modena Giancarlo

### Consiglieri

Bosio Maurizio

Coppola Marlene

Gastaldi Giuseppe

Oliva Luigi

Talignani Giulio

### Soci e collaboratori

Becchi Augusto

Bellantoni Emilio

Bello G. Franco

De Pieri Fiorenzo

Frattini Paolo

Rigobello Giampiero

Spalla Giuseppe

Torti Angelo

#### DIREZIONE CORSA:

Danilo Massocchi

Francesco Dottore

Walter Massasso

#### MEDICO DI GARA:

Dott. Sacconi

#### ISCRIZIONI E SEGRETERIA:

G. Franco Moretti

#### ADDETTO GIURIA:

G. Franco Moretti

#### SCORTE TECNICHE:

Gruppo STAG - Acqui Terme

#### RADIO CORSA:

Gruppo Consolini - Modena

#### FOTO FINISH:

CAMBIO RUOTE:

SPEAKER:

#### COLLABORATORI GARA:

Soncini

Team Kemo

Angelo Torti

Fernando Acampora

Teresio Cotroni

Giuseppe Mighetti

Aldo Morando

Silvano Zucchi

# Tenuta la Marchesa

## Agriturismo dimora storica



La Tenuta "La Marchesa", una delle più importanti della zona del Gavi, del Monferrato e del Piemonte, vicinissima a Serravalle Outlet e al golf Colline del Gavi, si estende su una superficie di 76 ettari dei quali 58 piantati a vini Gavi docg, vini Monferrato rosso con Albarossa, Spumanti Gavi; al centro una villa del 1700 dimora storica.

L'agriturismo, uno dei più belli della zona e del Piemonte, ha 12 camere con bagno, per un totale di 24 posti letto. Sport: golf, mountain bike, pesca, tiro con l'arco, trekking. Il ristorante, aperto al pubblico, è ideale per eventi e matrimoni. Prodotti tipici, degustazione di vino e olio.

Via Gavi, 87 - Novi Ligure (AL) - ☎ 0143 743362 - Fax 0143 744083

[www.tenutalamarchesa.it](http://www.tenutalamarchesa.it) - per prenotazioni: [hotel@tenutalamarchesa.it](mailto:hotel@tenutalamarchesa.it)

da Pontecurone  
lunghezza 133,50 km  
pendenza media 0,37 %  
deislivello 495 m

## Altimetria della gara



### Alt. Località - Strade di transito Attraversamenti cittadini

|  | Km.      | Ora          |
|--|----------|--------------|
|  | progr.   | pass.        |
| <b>104 PONTECURONE</b>                                   |          |              |
| <b>piazza Matteotti - via Emilia - SS. 10</b>            | <b>0</b> | <b>14,00</b> |
| 122 Tortona Dx S.S. 10 - rotonda Liebig - Dritti S.S. 35 | 12       | <b>14,07</b> |
| 193 VILLALVERNIA S.S. 35 - Dx Sp. 151                    | 21       | <b>14,10</b> |
| 171 Pozzolo F. SX via Frascchetta - SX S.S. 35 bis       |          |              |
| DX Novi Ligure (strada AL)                               | 27,7     | <b>14,16</b> |
| 197 <b>NOVI LIGURE via Mazzini</b>                       |          |              |
| <b>DX viale Rimembranza - SX via Crispi</b>              |          |              |
| <b>Dritti Carlo Acquistapace</b>                         |          |              |
| <b>viale Campionissimi - DX via Ovada</b>                | 32       | <b>14,29</b> |
| 170 BASALUZZO Sp 155 bivio Fresonara DX Sp 180           | 37,4     | <b>14,36</b> |
| 157 FRESONARA via Bosco Marengo Sp 180                   | 39,3     | <b>14,39</b> |
| 160 BOSCO MARENGO DX Sp 154                              | 43,7     | <b>14,45</b> |
| 197 <b>NOVI LIGURE viale Trattato di Bruxelles</b>       |          |              |
| <b>DX via Ovada Sp 155</b>                               |          |              |
| <b>primo passaggio: inizio 2° giro</b>                   | 53,5     | <b>14,58</b> |
| 170 BASALUZZO Sp 155 bivio Fresonara                     |          |              |
| DX Sp 180  | 58,9     | <b>15,05</b> |
| 157 FRESONARA via Bosco Marengo Sp 180                   | 60,8     | <b>15,08</b> |
| 160 BOSCO MARENGO DX Sp 154                              | 63,3     | <b>15,14</b> |
| 197 <b>NOVI LIGURE viale Trattato di Bruxelles</b>       |          |              |
| <b>DX via Ovada Sp 155</b>                               |          |              |
| <b>secondo passaggio: inizio 3° giro</b>                 | 73,1     | <b>15,27</b> |
| 170 BASALUZZO Sp 155 bivio Fresonara DX Sp 180           | 78,5     | <b>15,34</b> |
| 157 FRESONARA via Bosco Marengo Sp 180                   | 80,4     | <b>15,37</b> |
| 160 BOSCO MARENGO DX Sp 154                              | 84,8     | <b>15,43</b> |
| 197 <b>NOVI LIGURE viale Trattato di Bruxelles</b>       |          |              |
| <b>Dritti via Pietro Isola</b>                           |          |              |
| <b>DX viale Campionissimi - DX via Ovada</b>             | 96,6     | <b>15,56</b> |
| 170 BASALUZZO SX via Marconi                             |          |              |
| SX via Nuova SP 160 - SX via Francavilla                 | 103,6    | <b>16,03</b> |
| 156 FRANCAVILLA Dritti via Roma                          | 108,6    | <b>16,11</b> |
| 160 Sp 160 DX SALITA X San Cristoforo                    |          |              |
| Cascina Camarella  | 112,5    | <b>16,15</b> |
| 301 <b>SAN CRISTOFORO SX via Ferrari</b>                 |          |              |
| <b>Sp 176 DISCESA con 5 tornanti</b>                     | 114,6    | <b>16,24</b> |

## Tabella di marcia

|   |       |              |
|---|-------|--------------|
| 185 GAVI Sp 176 SX Sp 160 bivio                 |       |              |
| per Francavilla SX Sp 160                       | 119   | <b>16,30</b> |
| 175 GIUSTINIANA DX Sp 159 bivio x ROVERETO      | 122,5 | <b>16,50</b> |
| 280 PESSENTI bivio SX per Tassarolo Sp 159      | 125   | <b>16,53</b> |
| 290 TASSAROLO SX Sp 159 <b>G.P.M.</b>           | 127,1 | <b>16,56</b> |
| 197 NOVI LIGURE bivio Gavi Sp 158               | 129,8 | <b>17,01</b> |
| 197 <b>NOVI LIGURE Sp 158 via Antica Genova</b> |       |              |
| <b>Rotonda SX - Porta Genova rotonda a SX</b>   |       |              |
| <b>- corso Piave - 1ª Rotonda Dir</b>           |       |              |
| <b>- corso Piave 2ª rotonda Dir</b>             |       |              |
| <b>via Pavese SX - via P. Isola Rotonda SX,</b> |       |              |
| <b>via Acquistapace Rotonda Dir</b>             |       |              |
| <b>viale Campionissimi ARRIVO</b>               | 133,5 | <b>17,06</b> |

### LISTA DEGLI OSPEDALI PER PRONTO SOCCORSO

Novi Ligure Via Raggio n. 12 Tel. 0143 332111 - 332215  
Tortona Piazza Cavallotti n. 7 Tel. 0131 865111 - 865234



Una immagine di una delle passate edizioni della Coppa Romita.