



**A.S.D. S.C. NOVESE
FAUSTO COPPI**



51^a Coppa "Giuseppe Romita"

18° TROFEO CITTA' DEI CAMPIONISSIMI

1^a PROVA DEL 33° "TROFEO BASSA VALLE SCRIVIA

Novi Ligure - 1 Giugno 2013



 **Scuole di Ciclismo**
dei Campionissimi



Città di Novi Ligure



Provincia di
Alessandria

SABATO 1 GIUGNO 2013
NOVI LIGURE - ORE 14,00

51^a Coppa "Giuseppe Romita"

18^o Trofeo "Città dei Campionissimi"

35^o Memorial Fausto e Serse Coppi

CORSA CICLISTICA PER ELITE E UNDER 23

ORGANIZZAZIONE: S.C. NOVESE "FAUSTO COPPI"

con il patrocinio di

COMUNE DI NOVI LIGURE - ASSESSORATO ALLO SPORT

AMMINISTRAZIONE PROVINCIALE di ALESSANDRIA

Gara valida quale prima prova del

33^o Trofeo Bassa Valle Scrivia

51^a COPPA G. ROMITA

CLASSE GARA:	1.19 per Elite e Under 23 della F.C.I.
TIPO GARA:	Su strada, in linea con anello iniziale
ISCRIZIONI:	Tramite fattore K - id. gara 48551 Tel. 347.1721739 - Fax 0143.75125 entro ore 24 del 30/5/2013
RITROVO E VERIFICA LICENZE:	Ore 11,00-13,00 del 1/6/2013 a Novi Ligure, c/o Museo del Ciclismo, Viale dei Campionissimi
FIRMA:	Ore 13,15-13,45 c/o Museo del Ciclismo - Novi Ligure
RIUNIONE TECNICA:	Ore 13,00 c/o Museo del Ciclismo - Novi Ligure
PARTENZA:	Ore 13,55 dal posto di ritrovo, trasferimento 900 m
ARRIVO:	Previsto ore 17,00 Novi Ligure - Viale Campionissimi
SEDE GIURIA E PREMIAZIONE:	c/o Museo del Ciclismo, adiacente all'arrivo
CONTROLLO MEDICO:	c/o Museo del Ciclismo, adiacente all'arrivo

COMITATO ORGANIZZATORE

Consiglio Direttivo
S.C. NOVESE F. COPPI

Presidente

Montecucco Raffaele

Vicepresidente

Piras Angelo

Consiglieri

Bosio Maurizio
Frattini Paolo
Gastaldi Giuseppe
Modena Giancarlo
Montobbio Mauro
Oliva Luigi
Talignani Giulio

Collaboratori della società

Becchi Augusto
Bellantoni Emilio
Bello G. Franco
De Pieri Fiorenzo
Massone Giovanni
Rigobello Giampiero
Spalla Giuseppe

DIREZIONE CORSA: Danilo Massocchi
Francesco Dottore
Walter Massasso
MEDICO DI GARA: Dott. Barella
ISCRIZIONI E SEGRETERIA: G. Franco Moretti
ADDETTO GIURIA: G. Franco Moretti

SPEAKER: Angelo Torti
COLLABORATORI GARA: Fernando Acampora
Teresio Cotroni
Giuseppe Mighetti
Aldo Morando
Silvano Zucchi

SERVIZI VARI: a cura del G.S. Bassa Valle Scrivia in collaborazione con S.C. Novese F. Coppi

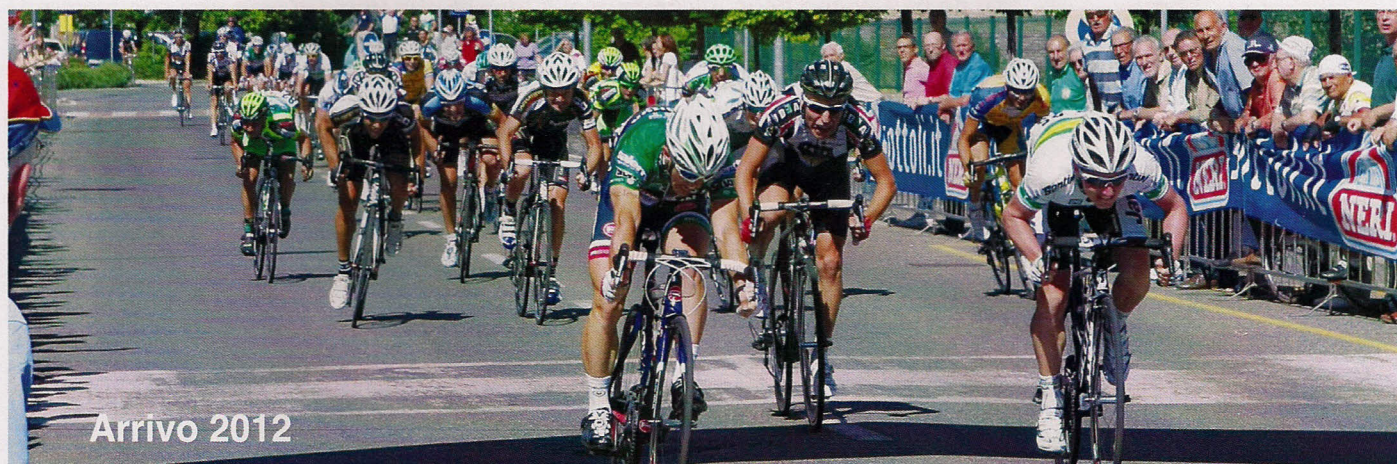

Ci sono scelte che non ti tolgono nulla.

Donazione organi.

SI' ALLA VITA

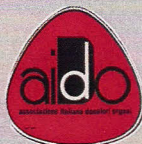

Oggi la donazione ed il trapianto rappresentano l'ultima speranza di vita per molte persone destinate ad una morte prematura.

Una scelta consapevole per non aggiungere dolore al dolore.

Ricordando l'amico e il maestro



Mentre scriviamo queste note non sappiamo se il prossimo primo giugno, quando sarà corsa la 51ª edizione della Coppa Romita, gli organizzatori della Società Ciclistica Novese Fausto Coppi opereranno con il lutto al braccio oppure no per ricordare Massimo Gemme. Quel segno servirebbe per gli altri, i terzi, ma noi della Novese come tanti altri del ciclismo Alessandrino, Piemontese e di altre Regioni, non ne abbiamo bisogno perché il lutto lo sentiamo dentro, ogni giorno ed in ogni atto della nostra attività ciclistica.

Lo sente il Presidente Montecucco che lo accolse giovane di belle speranze, lo "allevò" nelle prime esperienze e poi lo ebbe autonomo ma fedele, autorevole e validissimo esecutore di tutte le sue iniziative e le sue idee, non solo una sicurezza ma un elemento portatore di lustro alla Società ed a lui stesso.

Lo sente il Vice-Presidente Angelo Piras che con Massimo collaborò in anni ormai lontani e, dopo una forzata parentesi di lontananza per ragioni professionali, era tornato da qualche

tempo al suo fianco ed ora cerca di sostituirlo al meglio nelle problematiche burocratiche della società.

Già, perché se il Presidente Montecucco è da sempre la mente della Società, Massimo era il braccio operativo, profondo conoscitore delle norme che regolano l'attività ciclistica, una sicurezza per tutto lo staff societario, capace di coordinare il

gruppo ma soprattutto di fare in prima persona. Un esempio per tutti!

Un po' alla volta è diventato negli anni un grande Direttore di Corsa, di Organizzazione, come si dice attualmente, allargando il campo operativo della funzione. Ed è in questo settore che Massimo è stato conosciuto ed apprezzato, in tutto il Piemonte, Val d'Aosta, Liguria, Toscana ed oltre. Come si è visto purtroppo in occasione dei funerali, a fargli godere di larghissimi apprezzamenti non era la sua qualifica di abilitato a dirigere le gare dei professionisti, ma la sua bravura.

Era autorevole, talvolta un po' ruvido, ma la autorevolezza gli era riconosciuta per la sua capacità, specie in corsa, quando in pochi attimi e forse anche in frazioni di secondo bisogna prendere decisioni, risolvere situazioni che potrebbero rovinare una corsa per una inezia. E noi siamo stati testimoni di alcuni dei tanti episodi.

E qui ci fermiamo perché non vogliamo essere scambiati per la massa che parla bene di una persona quando è morta, come è comune fare.

Noi ne parlavamo bene anche prima; e questa non vuole essere una commemorazione funebre perché Massimo è ancora qui con noi, e lo sarà certamente a lungo,

anche se purtroppo non fisicamente.

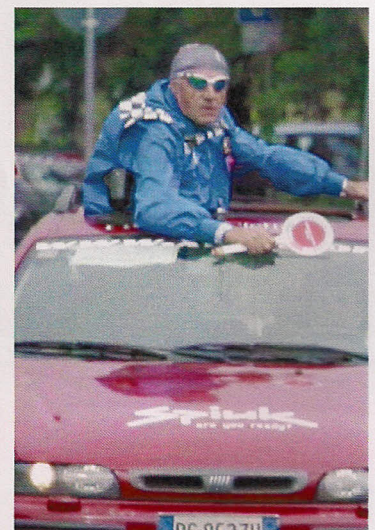
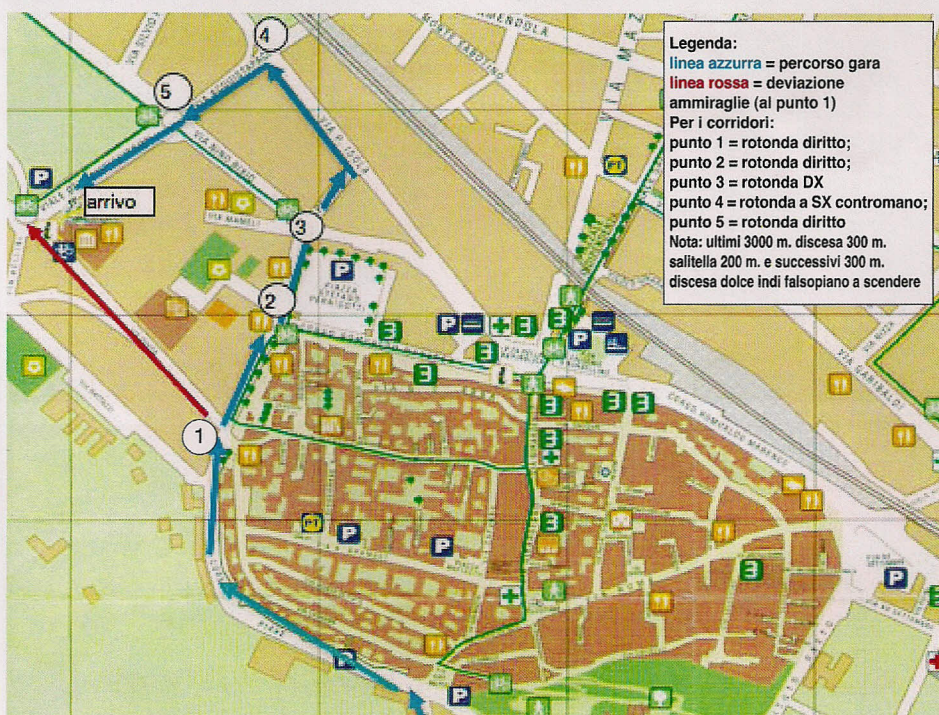

Planimetria arrivo della gara



Tabella di marcia "Coppa Romita"

Alt.	Località - Strade di transito Attraversamenti cittadini	Km. progr.	Ora pass.
197	NOVI LIGURE trasferimento via Ovada mt. 900 Sp. 155	0	14,00
170	BASALUZZO Sp 155 bivio Fresonra DX Sp 180	5,4	14,07
157	FRESONARA via Bosco Marengo Sp 180	7,3	14,10
160	BOSCO MARENGO Dx Sp 154	11,7	14,16
197	NOVI LIGURE viale trattato di Bruxelles DX via Ovada Sp 155	21,5	14,29
170	BASALUZZO Sp 155 bivio Fresonara DX Sp 180	26,9	14,36
157	FRESONARA via Bosco Marengo Sp 180	28,8	14,39
160	BOSCO MARENGO DX Sp 154	33,2	14,45
197	NOVI LIGURE viale Trattato di Bruxelles DX via Ovada Sp 155 secondo passaggio: inizio 3° giro	43	14,58
170	BASALUZZO Sp 155 bivio Fresonara DX Sp 180 TV	48,4	15,05
157	FRESONARA via Bosco Marengo Sp 180	50,3	15,08
160	BOSCO MARENGO DX Sp 154	54,7	15,14
197	NOVI LIGURE viale Trattato di Bruxelles DX via Ovada Sp 155 terzo passaggio: inizio 4° giro	64,5	15,27
170	BASALUZZO Sp 155 bivio Fresonara DX Sp 180	69,9	15,34
157	FRESONARA via Bosco Marengo Sp 180	71,8	15,37
160	BOSCO MARENGO DX Sp 154	74,2	15,43
197	NOVI LIGURE viale Trattato di Bruxelles DX via Ovada Sp 155 fine 4° giro	84,0	15,56
170	BASALUZZO bivio Fresonara diritto Sp 155 TV	91,5	16,03
155	CAPRIATA D'ORBA Sp 155	95,3	16,11
150	CASTELLETO D'ORBA stazione SX variante OVEST	98,2	16,15
140	Fraz. CREBINI bivio Fonti Feya SX Sp 176	102,3	16,20
301	SAN CRISTOFORO dir. via Ferrari Sp 176 DISCESA con 5 tornanti	105,5	16,24
185	GAVI Sp 176 SX Sp 160 bivio per Francavilla Sp 160 SX	109,8	16,30
160	BIVIO FRANCAVILLA Sp 160 SX SALITA X San Cristoforo	114,1	16,30
301	SAN CRISTOFORO SX via Ferrari, Sp 176 GPM DISCESA con 5 tornanti!!	116,2	16,39
160	GAVI Sp 176 SX Sp 160 bivio per Francavilla Sp 160 SX	120,6	16,45
175	GIUSTINIANA DX Sp 159 bivio x ROVERETO	124,1	16,50
280	PESENTI bivio SX per Tassarolo Sp 159	126,6	16,53
290	TASSAROLO SX Sp 159 G.P.M. "Andrea Carrea" G.P.M.	128,7	16,56
197	NOVI LIGURE bivio Gavi Sp 158	131,4	17,01
197	NOVI LIGURE Sp 158 via Antica Genova Rotonda SX Porta Genova Rotonda a SX, corso Piave, Rotonda Dir, corso Piave seconda rotonda Dir, via Pavese SX via P. Isola Rotonda SX, via Acquistapace Rotonda Dir. viale Campionissimi ARRIVO	135,1	17,06

OSPEDALE PER PRONTO SOCCORSO

Asl Novi Ligure Via Raggio Tel. 0143 332111

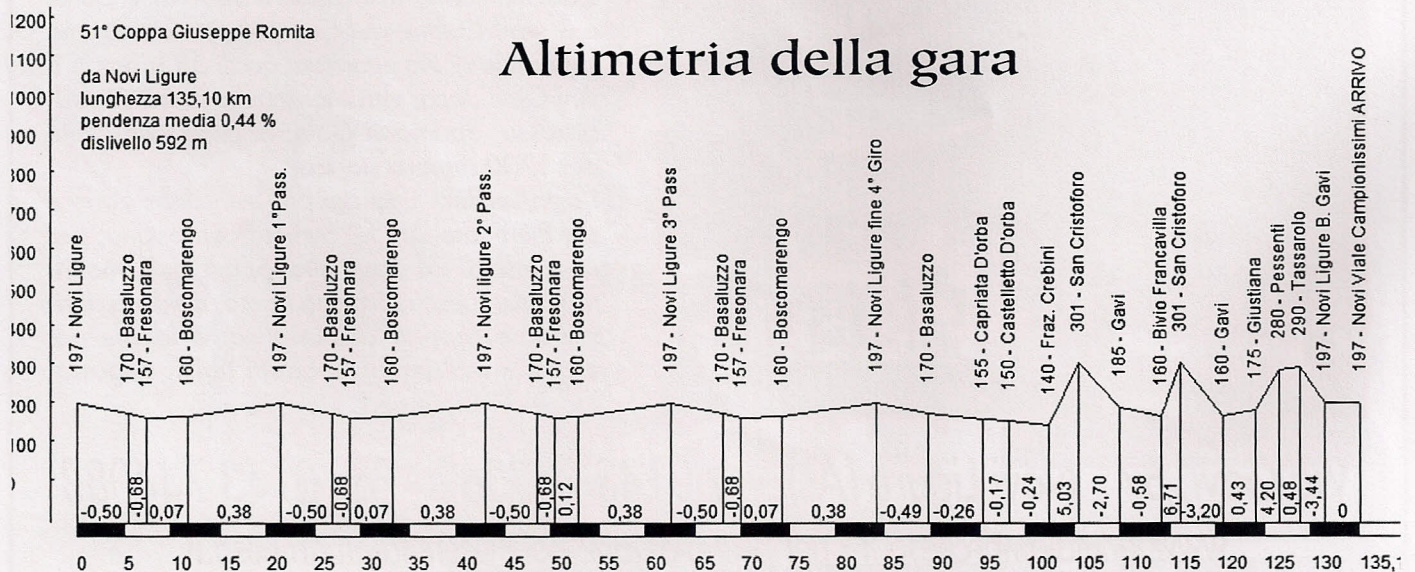
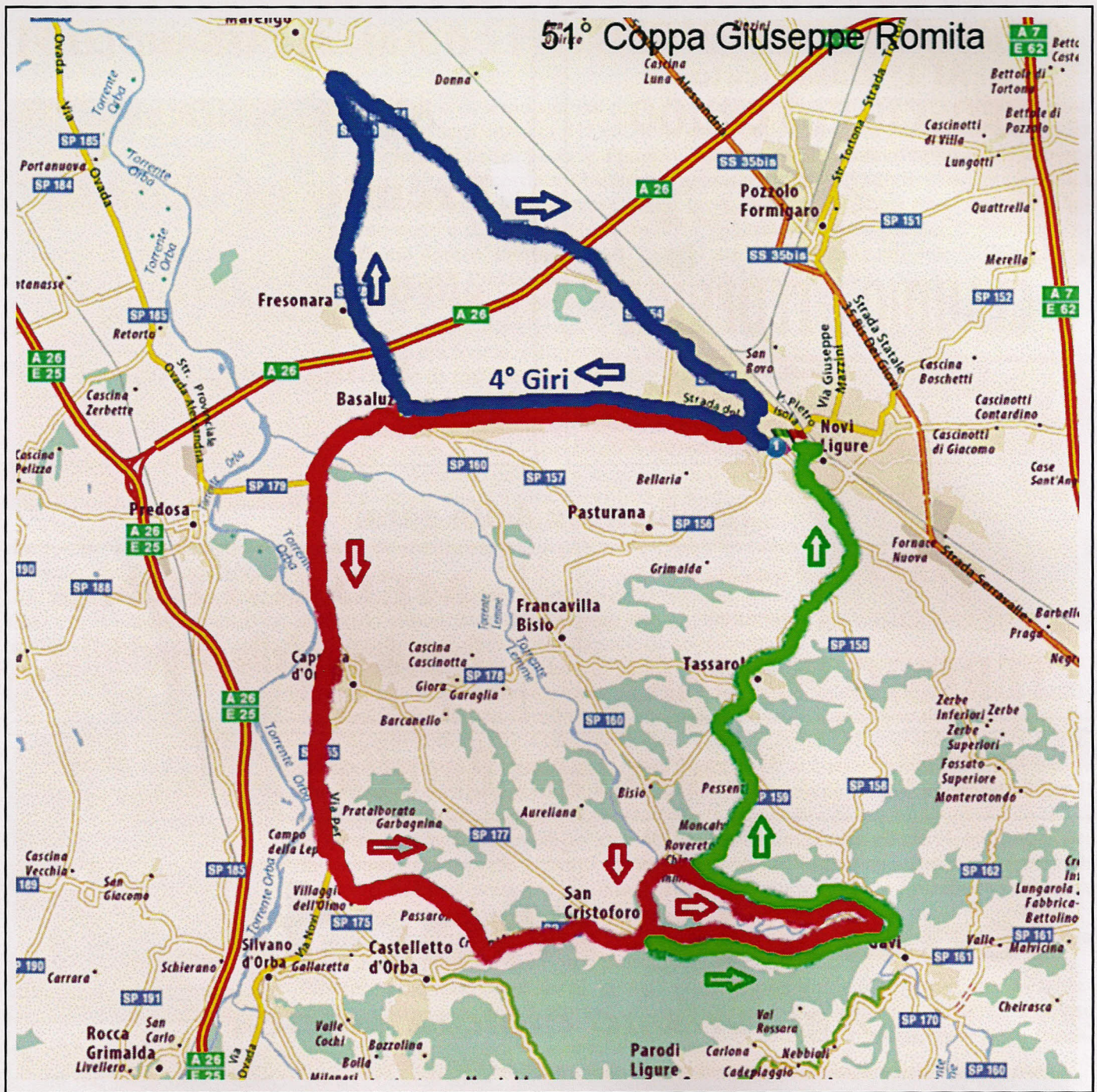
ALBO D'ORO

1961	- Traverso Roberto - Pedale Sestrese
1962	- Cravanzola Lino - C.V. Melchioni
1963	- Presti Filippo Stefano - Cite S. Margherita L.
1965	- Fantinato Carlo - Ignis Comerio
1966	- Vittiglio Bruno - G.S. Costa Azzurra Borgotallo
1967	- Zangrandi Germano - G.S. Fiat Torino
1968	- Re Adelio - G.S. Viris Vigevano
1969	- Giroli Tommaso - U.S. Bonalanza
1970	- Corti Mario - G.S. Fiat Torino
1971	- Brentegani Enzo - G.S. Ponton
1973	- Rossi Domenico - G.S. Fiat Torino
1974	- Spokes Alan - Australia
1975	- Peruzzo Franco - G.S. Fiat Torino
1976	- Dell'Acqua Pier Angelo - S.C. Lainatese Brooklin
1977	- Rudino Pier Carlo - C.S. Amiantite
1978	- Longo Luciano - G.S. Fossano L'Argentiera)
1979	- Saracino Luigi - Novartiplus di Cogliate
1980	- Marchiato Filippo - S.C. Bustese Herdal
1981	- Moroni Ezio - G.S. Monti Guerciotti
1982	- Volpi Secondo - Nuova Corbette
1983	- Aretuso Mauro - Fiat Agri
1984	- Mantovan Massimo - Fiat Agri
1985	- Santysiak Henrix - Fiat Agri
1986	- Breme Stefano - S.C. Dari Mec
1987	- Piazzano Mauro - Fiat Agri
1988	- Brunelli Massimo - Dari Mec
1989	- Cecchetto Enrico - Fiat Agri
1990	- Cecchetto Enrico - Fiat Agri
1991	- Zanoletti Massimo - U.C. Resine Ragnoli
1992	- Frattini Francesco - Oltrepò Geras
1993	- Bellini Marco - Juvenes Addax
1994	- Bellini Marco - Brunero Bongioanni
1995	- Vezzoli Gianluca - G.S.C. Viris
1996	- Colombo Isidoro - G.S. S. Pellegrino
1997	- Colombo Isidoro - G.S. S. Pellegrino
1998	- Cirasola Salvatore - Alplast - Girardengo
1999	- Cavalli Gianluca - G.S.C. Viris Lomellina
2000	- Astolfi Claudio - Team Casprini Pitti Shoes
2001	- Cavalli Gianluca - G.S. Vezza Brunero
2002	- Borlini Oscar - G.S. Vezza Brunero Boeris
2003	- Luhovyy Roman - G.S. Vezza Brunero Boeris
2004	- Camussa Piergiorgio - G.S. Alplast
2005	- Sutton Christopher Naz. Australia
2006	- Belkov Maxim Naz. Russia
2007	- De Maria Giuseppe - G.S. Podenzano
2008	- Swift Ben - Nazion. Inghilterra
2009	- Marycz Jaroslaw - G.S.C. Viris Vigevano
2010	- Rocchetti Federico - Casati NGC Perrel
2011	- Tintori Devid - Idea Shoes M.C.S. Madras

2012

- 1) Pozzo Mattia - 3.29.17 - Viris Maserati
- 2) McCarthy Jay - s.t. - Australia National Team
- 3) Ulivieri Mirko - s.t. - Idea Shoes - M.C.S. Madras