

ASSOCIAZIONE SPORTIVA DILETTANTISTICA



Unione Ciclistica Sovizzo

IN COLLABORAZIONE
CON IL
COMUNE DI SOVIZZO



www.ucsovizzo.it



44^a PICCOLA SANREMO



CASSA RURALE ED ARTIGIANA DI BRENDOLA
CREDITO COOPERATIVO dal 1903

DOMENICA

28

MARZO
ore 13.00

GARA CICLISTICA NAZIONALE ÉLITE-UNDER 23

Manifestazione effettuata con il patrocinio della Regione Veneto e Provincia di Vicenza

MANIFESTAZIONE
PATROCINATA:



REGIONE
VENETO



PROVINCIA
DI VICENZA



COMUNE
DI CREAZZO



COMUNE DI
MONTEBELLUNA



COMUNE DI
ALTAVILLA VIC.



C.O.N.I.



U.C.I.



F.C.I.



GARA INSERITA NEL
**BS PRESTIGIO
2010**



IL GIORNALE
DI VICENZA

IL GAZZETTINO

GT TREVISAN MACCHINE UTENSILI SpA

CENTRO DI LAVORO
COMBINATO

MACHINING
CENTER

CENTRO DI LAVORO COMBINATO FRESATURA E TORNITURA
MACHINING CENTER WITH TURNING AND MILLING SPINDLES

DS1200/450C



www.trevimac.com

36050 Sovizzo (VI) Italy - Via Cordellina 102
Tel. +39 0444 370 251 - Fax +39 0444 370 661 - trevimac@trevimac.com

GT TREVISAN
USA

GT TREVISAN
FRANCE

GT TREVISAN
RUSSIA

AGRITURISMO - BED & BREAKFAST

«Fattoria Villa Curti»



***PERNOTTAMENTO CON PRIMA COLAZIONE
CAMERE E APPARTAMENTI DA 2/6 PERSONE***

ACCESSIBILI ANCHE A DISABILI

SOVIZZO (VI) - Via Marconi, 18/20 - Tel. 0444.376034 - Fax 0444.551491
www.fattoriavillacurti.com - E-mail: fattoriavillacurti@libero.it

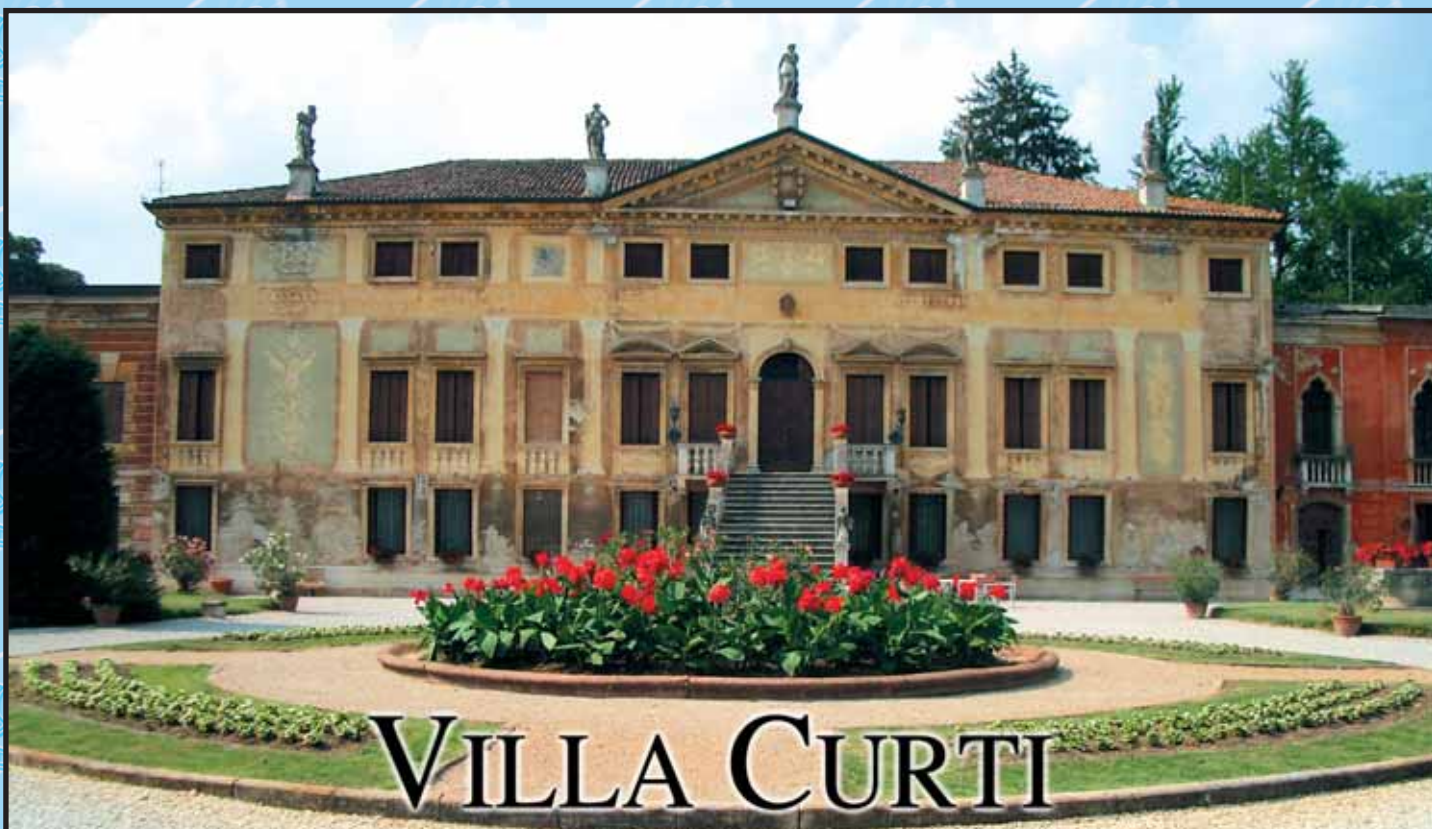

VILLA CURTI

Per festeggiare i Vostri traguardi più importanti!

SOVIZZO (VI) - Via Roma, 64 - Tel. 0444.551009 - Fax 0444.378245
www.villacurti.it - E-mail: info@villacurti.it



Righetto

S E R B A T O I



AZIENDA CERTIFICATA
Cert. n. 50 100 3504



**Soluzioni per lo stoccaggio
e distribuzione di liquidi**

ALTAVILLA VICENTINA (VI) - Via dei Laghi, 67 - Tel. 0444.348632 - Fax 0444.348631
www.righettoserbatoi.com - righetto@righettoserbatoi.com

WIFIWEB SRL

Internet Wifi a Banda Larga



*Via Tavernelle, 125/A
36077 Altavilla Vicentina (VI)*

Tel. 0444 1836343

Fax 0444 1830993

www.wifiweb.it

info@wifiweb.it

AACO MANUFACTURING

I NOSTRI PRODOTTI



estrattori
di fumo



estrattori di fumo
per generatori
di aria calda



ventilatori



motori per
bruciatori



Via dell'Industria
36050 SOVIZZO (VI)

Tel. 0444 551788

Fax 0444 551980

e-mail: aaco@aaco.it

www.aaco.it

NUOVA CITROËN C3 IL VISIODRIVE.



CITROËN preferisce TOTAL.

Informazioni ai sensi della dir. 1999/94/CE: C3 1.4 75 cv consumo su percorso misto: 6,1 l/100 Km. Emissioni di CO₂ su percorso misto: 140 g/Km. La foto è inserita a titolo informativo.

TI ASPETTIAMO

Ram

la concessionaria che ti pensa



Via Lago di Garda, 2 - **Altavilla Vicentina (VI)** - Tel. 0444.370181 - 370109
Via Lago di Garda - **Schio (VI)** - Tel. 0445.576500 - 575028
www.citroenram.com - ram@citroen.it

Nata libera.



Zippy Free, liberi di guardare.

Incrociare lo sguardo di tuo figlio, rassicurarlo e sorridergli, assistere al suo modo di scoprire e vedere il mondo. Il sistema Zippy aggiunge alle ottime caratteristiche che lo contraddistinguono un elemento importante: la reversibilità della seduta, che permette di cambiare la posizione del bambino da fronte strada a fronte mamma, mantenendo un'estrema compattezza.



Passeggino reversibile
(fronte mamma o fronte strada)



Comoda carrozzina, con
meccanismo centralizzato
di sgancio dal telaio



Seggiolino auto
Gruppo 0+ completo
di base auto

Inglesina

www.inglesina.com

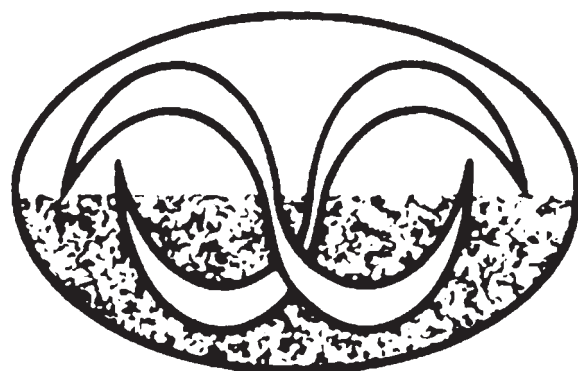

vibetone

NATURAL IN GROTTA
VIGOFUNGHI

VENDITA AL DETTAGLIO
DI FUNGHI FRESCHI

Via Cerolo, 6 - SOVIZZO (VI) - Loc. VIGO
Tel. 0444.379011 - Cell. 338.8882590

www.naturalvigofunghi.it



C Chi l'avrebbe detto? Dopo aver partecipato alla splendida iniziativa della "Piccola Sanremo" per cinque anni in qualità di Assessore allo Sport, eccomi qui a darle il benvenuto in veste di Sindaco.

Gioia ancor più grande, pertanto, quella che provo nel poter "scaldare i motori", meglio, "le bici", assieme agli organizzatori, per giungere alla data fatidica e fare il tifo con tutto il pubblico presente. E' un lavoro grande quello dell'Unione Ciclistica di Sovizzo, perché la gara è una gara grande, stimata in regione e Italia tutta, attesa nell'ambiente sportivo e qualificante per chi partecipa. Numerosi sono stati, infatti, i ciclisti passati sulle due ruote per il nostro paese in occasione della "Piccola Sanremo" e poi volati su traguardi mondiali. Questo non può che farci onore, perché essere trampolino di lancio verso il professionismo ciclistico è una soddisfazione tutta meritata che gratifica gli organizzatori e che inorgoglisce tutta la comunità.

Allora è chiaro che l'appuntamento è d'obbligo: il nostro Mike Bongiorno avrebbe detto: "Fiato alle trombe!", noi aggiungiamo: "Fiato alle trombe, "Piccola Sanremo"!".

Marilisa Munari
Sindaco di Sovizzo



E "E' con sincero entusiasmo, ed anche con un po' di orgoglio, che mi accingo a salutare calorosamente attraverso queste brevi righe l'edizione numero 44 della manifestazione sportiva ciclistica "Piccola Sanremo" !!!! Quale assessore alla sport è effettivamente per me un onore presentare questa rassegna che rappresenta senza ombra di dubbio per Sovizzo uno degli eventi più importanti di tutto l'anno.

La "Piccola Sanremo" è considerata nel mondo ciclistico nazionale (ed internazionale...) come una delle manifestazioni più interessanti nel panorama di settore, perché risulta essere una vetrina di tutto rispetto per i giovani atleti che vi partecipano e che, in taluni casi, può essere il preludio a una carriera professionistica di alto livello... (ricordiamo negli anni passati la presenza di ciclisti del calibro di Ivan Basso, Alessandro Ballan, Bruseghin, per non parlare poi dei nostri idoli locali Fabio Baldato, il nostro concittadino Bruno Cenghialta, etc etc ...) e tutto ciò viene realizzato grazie ad uno staff di persone appassionate e volonterose, che ogni anno si adoperano per organizzare al meglio la manifestazione.

Un grazie di cuore quindi a chi, in tutti questi anni, si è prodigato per rendere tale avvenimento sempre al passo coi tempi riuscendo a far rinnovare l'interesse di tanti tifosi ed appassionati che ogni anno affollano le strade di Sovizzo e delle sue frazioni per incitare i propri beniamini sportivi.

Un particolare ringraziamento va fatto poi alla Unione Ciclistica di Sovizzo, a Renato Finetti e a tutti i suoi collaboratori, che, oltre a impegnarsi per la "Piccola Sanremo", ogni anno è promotore di iniziative sul territorio quali ad esempio la gara per esordienti "Teenagers Sovizzo" o la manifestazione per i ragazzi delle Scuole Elementari di Educazione Stradale in collaborazione con la Polizia Municipale.

Vi aspetto numerosi quindi alla "Piccola Sanremo", perché sia come sempre una bella giornata di sport, di emozioni, di sano tifosi verso questi giovani ciclisti che cercheranno di dare il meglio di sé sulle strade e colline del nostro paese".

Diego Carlotto
Assessore allo Sport



Migliora la Vita!



CATALOGO PREMI 2010

FINO AL 28 LUGLIO

ALÌ DI SOVIZZO (VI) VIA DEGLI ALPINI, 40

Espletamento pratiche

Servizio catasto

Servizio stime

Mutui agevolati

Competenza

Serietà

Vieni a trovarci



TECNOSTUDIO
AGENZIA IMMOBILIARE

SOVIZZO • 0444 551722 • info@agenziatecnostudio.it



Via Risorgimento, 55
Sovizzo (VI)
Tel. 0444/551031

Stampa foto digitale
Fototessere digitali
Riversamento video su dvd



www.dtlidotti.it



Sorelle Dotti
Via Risorgimento, 55
Sovizzo (VI)
Tel. 0444/551031

RIV. 2

Sali e Tabacchi
Valori bollati
Articoli regalo
Articoli per fumatori



divisione
SAI

Agenzie:

ALTE CECCATO
Via Nogara, 31
Tel. 0444.694774

CREAZZO
Viale Italia, 236
Tel. 0444.341123



CONSORZIO TURISTICO

ASIAGO 7 COMUNI



UniCredit Banca

Albo d'oro

DATA	1° CLASSIFICATO	2° CLASSIFICATO	3° CLASSIFICATO
11 maggio 1972	Cornale Lino	Colpo Antonio	Porrini Lino
25 marzo 1973	Ghisellini Slvatore	Segato Mosè	Fraccaro Simone
6 maggio 1973	Zago Giovanni	Codognato Angelo	Vivenzi Adelino
24 marzo 1974	Algeri Vittorio	Martinelli G.	Tabanelli Giuseppe
19 maggio 1974	Caldari Antonio	Casarotto Paolo	Capellari Giuseppe
13 aprile 1975	Landoni Gabriele	Miozzo Flavio	Gialdi Mario
22 giugno 1975	Geremia Fiorenzo	Gazzola Mario	Corso Renato
21 marzo 1976	Di Federico Luccio	Gobbi Ivo	Zanetti Giuliano
17 aprile 1977	Delle Case Walter	Viero Giovanni	Martellozzo F.
18 giugno 1978	Di Biasi Silvano	Pettinà Claudio	Caneva Francesco
25 marzo 1979	Biason Giovanni	Carolli Daniele	Martini Gastone
30 giugno 1979	Pettinà Claudio	Bagarello Ivano	Bedon Loris
23 marzo 1980	Zappi Flavio	Patellaro B.	Aliverti Fiorenzo
27 luglio 1980	Cenghialta Bruno	Beschin F.	Diquigiovanni F.
22 marzo 1981	Serpelloni Enzo	Bergonzi P.	Lerici Sandro
14 marzo 1982	Vanin Nicola	Saccani Gianmarco	Pavanello Giuliano
13 marzo 1983	Cavallo Domenico	Del Pup Mario	Piccolo Renato
25 marzo 1984	Chesini Flavio	Chiappucci Claudio	Mazzocco Ivan
17 marzo 1985	Chesini Flavio	Serra Patrik	Ghiotto Federico
16 marzo 1986	Morbiato Antonio	Borreggio Flavio	Vecchiato Lucio
15 marzo 1987	Vanzella Flavio	Pizzol Daniele	Poli Eros
20 marzo 1988	Savoia Tiberio	Corrocher Michele	Bontempi Fabrizio
12 marzo 1989	Toffali Marco	Tocchet Moreno	Poser Michele
25 marzo 1990	Tozzo Andrea	Baldato Fabio	Mordegan Rudy
24 marzo 1991	Bettin Mauro	Zanette Denis	Gorini Gianluca
22 marzo 1992	Gorini Gianluca	Bettin Mauro	Tozzo Michele
28 marzo 1993	Conte Biagio	Bettin Mauro	Pianegonda Gianluca
23 aprile 1994	Dalla Costa Oscar	Conte Biagio	Previtali Sergio
26 marzo 1995	Finesso Stefano	Calzavarra Leonardo	Zandin Flavio
24 marzo 1996	Bruseghin Marzio	Spezialetti Alessio	Palombo Giuseppe
23 marzo 1997	Basso Ivan	Frutti Matteo	Figueras Giuliano
29 marzo 1998	Bossoni Paolo	Giordani Leonardo	Foschetti Mario
14 marzo 1999	Bono Paolo	Testi Fabio	Zerzan Pavel
19 marzo 2000	Parfimovitch Alexandre	D'Agnello Antonio	Matveyev Sergeyi
25 marzo 2001	Lugana Stefano	Ballan Alessandro	Bernucci Lorenzo
24 marzo 2002	Kuchynski Aliaksandar	Fanelli Ivan	Solari Luca
23 marzo 2003	Lorenzetto Mirco	Rigotto Elia	Curino Andrea
28 marzo 2004	Starzengruber Harald	Allegrini Mirko	Stundzia Drasutis
13 marzo 2005	Gene Bates	Dall'Antonia Tiziano	Bandiera Marco
26 marzo 2006	Tortella Davide	Garbelli Devid	Finetto Mauro
25 marzo 2007	Zanderigo Luca	Crippa Alex	Capelli Ermanno
30 marzo 2008	Modolo Sacha	Brambilla Gianluca	Monguzzi Cristiano
29 marzo 2009	Mazzi Alessandro	Appollonio Davide	Zampedri Derik

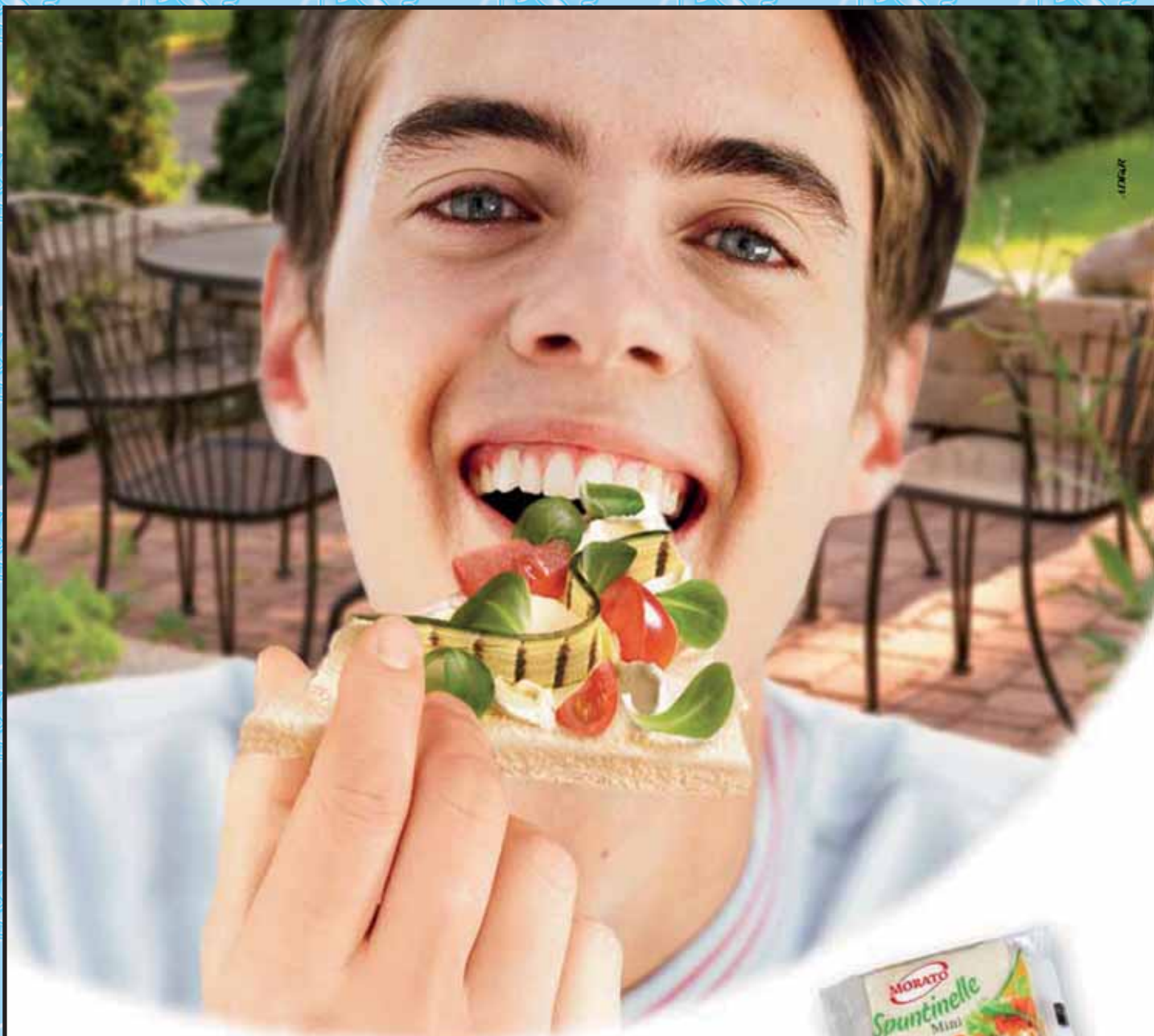

Tartina o tramezzino? Inventa il tuo spuntino!

Crea il tuo spuntino preferito con fantasia di forme e colori, prova le Spuntinelle Morato! Morbide fette di pane bianco, delicate e arricchite di buon latte fresco, le Spuntinelle si abbinano alla perfezione con ogni ingrediente, esaltano i sapori senza coprirli e sono facilissime da tagliare!

MORATO
Spuntinelle



Quando vuoi, Come vuoi, Con chi vuoi!

DAMA
SERVICE s.r.l.



RIGENERAZIONE CARTUCCE TONER
RIPRISTINO CARTUCCE INK JET
SOSTITUZIONE NASTRI
ATTREZZATURA PER LA RIGENERAZIONE
DELLE CARTUCCE USATE COMPATIBILI

DAMA SERVICE srl

Via Marconi, 22 - 36063 MAROSTICA (VI) - Tel. 0424.77102 - Fax 0424.470482
www.damaservice.it - e-mail: info@damaservice.it

Nogara

**LISTA NOZZE - BOMBONIERE
ARTICOLI REGALO**

SOVIZZO (VI) - TEL. 0444.551611



SNC

**USATO MULTIMARCHE
CARROZZERIA - AUTOFFICINA**

Via Roma, 13 - 36051 CREAZZO (VI)
Tel. 0444.573256 - Fax 0444.371556 - E-mail: autocega@libero.it

ELETTRAUTO - AUTOFFICINA

TIRAPELLE VITTORIO snc



SOVIZZO (VI)
Via Roma
Tel. 0444.551062

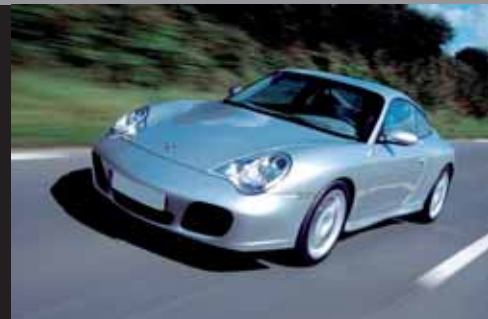

**POZZA
MARINO s.n.c.**
di Pozza Federico & C.
VIA 1° MAGGIO, 14
SOVIZZO (VI)

Tel. e Fax 0444 551139 - E-mail: info@pozzamarino.com

**COSTRUZIONI METALLICHE
SERRAMENTI
ALLUMINIO E ACCIAIO**



Per i tuoi momenti importanti, scegli:

la cicogna
VICENZA

I migliori marchi della moda giovane

Abbigliamento 0-20 anni - Corso Padova, 31 - Tel/Fax 0444 505030 www.lacicognaabbigliamento.it info@lacicognaabbigliamento.it

P

Descrizione del percorso della PICCOLA SANREMO

Per questa 44esima edizione della PICCOLA SANREMO viene mantenuto il tipico percorso a forma di "otto" con il trasferimento a Montecchio Maggiore. Il Via ufficiale verrà dato in C.so Matteotti di fronte alla splendida Villa Palladiana Cordellina Lombardi. La Carovana dopo aver lasciato Montecchio Maggiore, transita per la località di San Daniele, e successivamente Sovizzo, dove si inizia il noto percorso da affrontare a "Tutta Birra", essendo pianeggiante, per dirigersi in zona industriale, S.R. 11 in località Tavernelle di Altavilla Vic.na, e spostandosi nella provinciale per Montecchio Maggiore, transitando davanti alla maestosa Villa (segno tangibile della vicentinità in giro per il mondo), si prosegue verso San Daniele per concludere il circuito pianeggiante di 9,850 km a Sovizzo da ripetersi per 6 volte.

Circuito della gara che ha le caratteristiche adatte per una manifestazione nazionale, e dove il tracciato ben delinea le difficoltà che nel proseguo diventano impegnative. Come ogni gara di alto livello si rispetti, essa sembra essere il vero trampolino di lancio per atleti d'alto tasso tecnico, come i passisti-scalatori. Lo scenario dove si è sviluppata e si svilupperà la "PICCOLA SANREMO" sarà ricco di vedute panoramiche e di un "Mangia - Bevi" così da risaltare le doti atletiche.

Ecco il tracciato più impegnativo e selettivo della gara, con la scalata del Gran Premio della Montagna posto a quota 186 m slm dove ha lanciato atleti di alto calibro. Oltrepassati Sovizzo, ci si immette nella SP 35 (direzione Castelgomberto), giunti al chilometro 1,800 km in Contrà "Dalla Vecchia", si svolta a sx per Vigo. A questo punto la strada si restringe e inizia una salita da bere tutta d'un fiato, con pendenze del 10% che porta nella frazione di Vigo, dove è posto il GPM, per poi scendere a Sovizzo Colle e tornare a Sovizzo centro. Il secondo circuito misura 11,600 km da ripetere per 7 volte per un totale complessivo di 143,950 km.

Una classica che metterà a dura prova gli atleti in gara, e un vero banco di prova per i futuri campioni della bicicletta, è stata ed è una prova indicativa per la nazionale dilettanti. Un percorso ben calibrato e selettivo, come richiedono le grandi corse dilettantistiche internazionali.

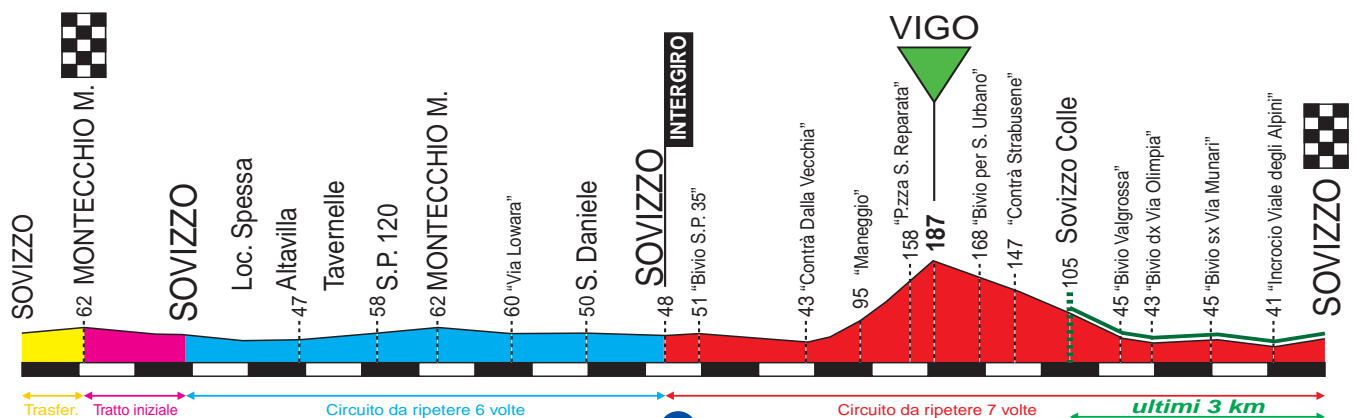

44[^] PICCOLA SANREMO

28 marzo 2010

Alt m	Località	Distanza parziale	Distanza progressiva	Mancano all'arrivo	Media Km/h	Media Km/h	Media Km/h	Media Km/h
		Km	Km	Km	39	40	42	44
48	SOVIZZO trasferimento di 3 km - via ufficioso	0,000	0,000	146,950	13.15	13.15	13.15	13.15
66	MONTECCHIO MAGG.RE (Villa Cordellina) - via ufficiale	0,000	0,000	143,950	13.30	13.30	13.30	13.30
50	SAN DANIELE	2,350	2,350	141,600	13.33	13.33	13.33	13.33
48	SOVIZZO - zona arrivo	1,300	3,650	140,300	13.35	13.35	13.35	13.34
48	SOVIZZO - inn. SP 35 svoltare a dx (1° giro)	0,150	3,800	140,150	13.35	13.35	13.35	13.35
45	SOVIZZO - VIA ZAMBON svoltare a sx	0,400	4,200	139,750	13.36	13.36	13.36	13.35
66	ALTAVILLA V.NA -"Bonometti" inn. SR 11 svolta dx	2,050	6,250	137,700	13.39	13.39	13.38	13.38
45	TAVERNELLE	1,300	7,550	136,400	13.41	13.41	13.40	13.40
66	MONTECCHIO - dopo "Villa Cordellina" svoltare a dx	2,500	10,050	133,900	13.45	13.45	13.44	13.43
50	SAN DANIELE	2,050	12,100	131,850	13.48	13.48	13.47	13.46
48	SOVIZZO - zona arrivo	1,400	13,500	130,450	13.50	13.50	13.49	13.48
	2° giro	9,850	23,350	120,600	14.05	14.05	14.03	14.01
	3° giro	9,850	33,200	110,750	14.21	14.19	14.17	14.15
	4° giro	9,850	43,050	100,900	14.36	14.34	14.31	14.28
	5° giro	9,850	52,900	91,050	14.51	14.49	14.45	14.42
	6° giro	9,850	62,750	81,200	15.06	15.04	14.59	14.55
48	SOVIZZO - inn. SP 35 svolta dx (1° giro grande)	0,150	62,900	81,050	15.06	15.04	14.59	14.55
45	SOVIZZO - VIA ZAMBON svoltare a sx	0,350	63,250	80,700	15.07	15.04	15.00	14.56
52	SOVIZZO - SP 35 loc. DALLA VECCHIA	4,100	67,350	76,600	15.13	15.11	15.06	15.01
186	VIGO (GPM)	2,500	69,850	74,100	15.17	15.14	15.09	15.05
100	SOVIZZO COLLE	2,000	71,850	72,100	15.20	15.17	15.12	15.07
49	SOVIZZO - Impianti sportivi	1,300	73,150	70,800	15.22	15.19	15.14	15.09
48	SOVIZZO - zona arrivo	1,200	74,350	69,600	15.24	15.21	15.16	15.11
	2° giro grande	11,600	85,950	58,000	15.42	15.38	15.32	15.27
	3° giro grande	11,600	97,550	46,400	16.00	15.56	15.49	15.43
	4° giro grande	11,600	109,150	34,800	16.17	16.13	16.05	15.58
	5° giro grande	11,600	120,750	23,200	16.35	16.31	16.22	16.14
	6° giro grande	11,600	132,350	11,600	16.53	16.48	16.39	16.30
	7° giro grande	11,600	143,950	0,000	17.11	17.05	16.55	16.46



Azienda Vitivinicola
PARCO DEL VENDA

*Vini dei
Colli Euganei*

Azienda Vitivinicola Parco del Venda di Toniolo Carlo e Michael
Via Venda, 430 - 35030 No' Euganeo (PD) - Tel. 049 9940188 - Fax 049 9944322



PANIFICIO

RIGHETTO MARIO

Pane artigianale da tre generazioni

Via Roma, 106 - Tel. 0444.551167
SOVIZZO (VI)



GESTICASA

Creazzo: Viale Italia, 145/B - 36051 Creazzo (VI)
Tel. 0444-341156 Fax 0444-277286 - mail: creazzo@gesticasa.it

Altavilla Vic.na: Viale Verdi, 70 - 36077 Altavilla Vic.na (VI)
Tel 044-371600 Fax 0444-335085 - mail: altavilla@gesticasa.it

www.gesticasa.it

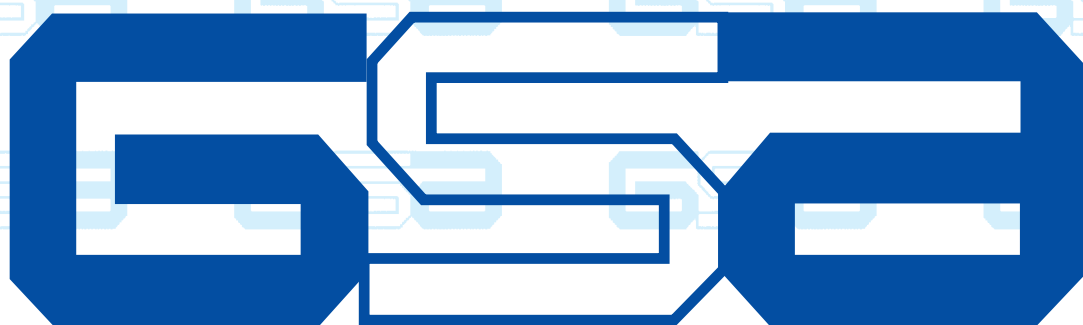

G.S.A.

GETTI SPECIALI ACCIAIO S.p.A.

società unipersonale

Via 1° Maggio - 36050 SOVIZZO (VI) - ITALY

Tel. ++39 444 551384 - 551222 - Telefax ++39 444 551797

PENSA. IMMAGINA. SOGNA



FALC S.r.l. INIZIATIVE IMMOBILIARI

Viale degli Alpini n.28 Sovizzo (VI)
Tel 0444/376 476 - Fax 0444/376 516
info@grupprofalc.it

PIZZERIA - BAR

Al Portego

DA LUNEDÌ A VENERDÌ PIZZE E PRIMI PIATTI A MEZZOGIORNO



Via Cav. di Vittorio Veneto, 4
SOVIZZO (VI)
Tel. 0444.551160

TURNO DI CHIUSURA MERCOLEDÌ

Amabile Café

Via degli Alpini, 34 - SOVIZZO (VI)



Corà®

INDUSTRIA E COMMERCIO LEGNAMI DAL 1919

“Fate crescere le vostre idee”



Corà Domenico & Figli SpA / 36077 ALTAVILLA VIC. NA (VI) / loc. Tavernelle / viale Verona, 1 / tel 0444 372711 / fax 0444 372771 / e-mail: info@coralegnami.it / www.coralegnami.it

Corà
DIVISIONE LEGNAMI

Corà
DIVISIONE LAMELLARI

Corà
DIVISIONE MULTISTRATI

Corà
DIVISIONE TRINCIATI

Corà
DIVISIONE PARQUET

Corà
DIVISIONE NAUTICA

F FRATELLI
FELTRINELLI
DIVISIONE LEGNAMI

F FRATELLI
FELTRINELLI
DIVISIONE ARRETE

Viale Trieste, 45 - Alte Montecchio Maggiore (VI)

TRIVENETO

ALTE DI MONTECCHIO M. - VI

Calzature e Borse
Centro acquisti LA GALLERIA
Via Nogara - Tel. 0444 699810

ROVERETO (TN)

Via Maioliche, 53 - Tel. 0464 430777

VARNA (BZ)

Via Brennero, 35 - Tel. 0472 278308

BOLZANO (BZ)

Via G. Galilei, 20
Tel. 0471 919763

CEREA (VR)

Via Menago
c/o Centro Comm.le LE VALLETTE
Tel. 0442 31711

REANA DEL ROJALE (UD)

Via Nazionale, 9
Tel. 0432 880154

S. ANGELO DI PIOVE DI SACCO (PD)

S.S. 516 Piovese
Tel. 049 9705262

BELLUNO (BL)

C.tro Comm.le Veneggia
Via V. Veneto, 287
Tel. 0437 932222

TREVISO

V.le della Repubblica, 264
Tel. 0422 303780

ONE' DI FONTE (TV)

Via Asolana
Tel. 0423 949029

CORDOVADO (PN)

Via Portogruaro, 21
Tel. 0434 690525

BUSSOLENGO (VR)

Via Dell'Oca Bianca
c/o GALL. SHOPPING CENTER
Tel. 045 6702366

TRENTO

Top Center - Via Brennero, 320
Tel. 0461 821156

SAN DONA' DI PIAVE (VE)

Via Vizzotto, 104
Tel. 0421 221515

FONTANAFREDDA (PN)

Viale Venezia, 86/1
Tel. 0434 565499

VILLORBA (TV)

Via Roma, 182/D - Tel. 0422 910104

RONCHI DEI LEGIONARI (GO)

Via P. Micca - Tel. 0481 776599

AUSTRIA

A-27 52 WOLLERSDORF

Romerstrasse 3-9
Tel. (0043) 2622/42444

A-4642 SATTLEDT

Welser Strasse 10-12
Tel. (0043) 7244/8383

A-8054 GRAZ

Weblinger Gürtel, 25
Tel. (0043) 316297000
Center West

RAMONDA

- Tel. 0444 491777 - www.sorelleramonda.com

LOMBARDIA

GADESCO P. DELMONA (CR)

Centro Comm.le CREMONA 2
Tel. 0372 838335

GALLARATE (VA)

Via R. Sanzio, 2
Tel. 0331 771463

ADRO (BS)

Via Principe Umberto I°
Tel. 030 7451021

DESENZANO DEL GARDA (BS)

Via Mantova, 1
Tel. 030 9141101

CORSICO (MI)

Viale delle Industrie, 2 - Tel. 02 45864074

PALAZZOLO SULL'OGLIO (BS)

Centro Comm.le EUROPA
Tel. 030 7301870

CODEVILLA (PV)

Via Rivo Brignolo, 2/6 - Tel. 0383 73749

UGGIATE TREVANO (CO)

Via S. Gottardo, 2
Tel. 031 803003

BOVISIO MASCIAGO (MI)

Via Salvemini, 1
Tel. 0362 558991

LAZIO

ROMA - MARINO

Via Appia Nuova Km. 19,4
Tel. 06 93548512

PIEMONTE

MASSERANO (BI)

Via Repubblica, 26 - Fr. S. Giacomo
Tel. 015 980790

CARESANA (VC)

Strada per Mortara - Tel. 0161 78350

IVREA (TO)

Via Strusiglia, 22 - Tel. 0125 253482

EMILIA ROMAGNA

MONTECAVOLO (RE)

Via Togliatti, 26/b
Tel. 0522 886171

SAN POLO DI TORRILE (PR)

Via del Lavoro, 3 - Statale per Mantova
Tel. 0521 317511

CASTELVETRO PIACENTINO (PC)

Via Statale, 10



emmeconsulting s.r.l.

Corso Italia, 36 - 34170 Gorizia - Tel. +39 346 2192730

Fax 0429 698756 - www.emmeconsulting.com - seve.mass_@libero.it

TEK SERIES

NRTEK

tek softshell

MEMBRANA ANTIVENTO, ANTIACQUA E TRASPIRANTE
WIND BREAKER, WATER RESISTANT
AND BREATHABLE MEMBRANE

- PELLE CORPOREA
SKIN
- TESSUTO INTERNO
INTERNAL FABRIC
- MEMBRANA
TEK SERIES
- TESSUTO ESTERNO
EXTERNAL FABRIC

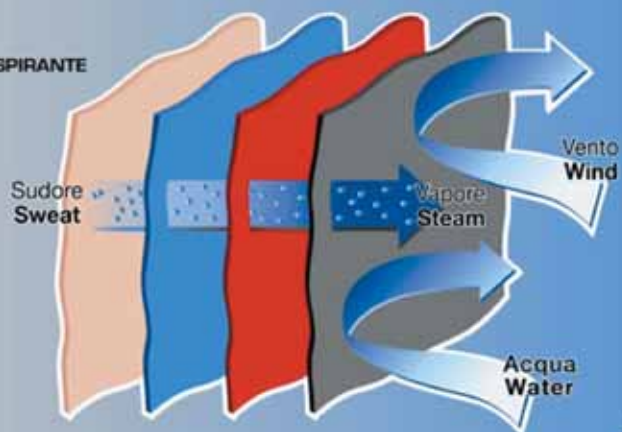

Industry production of technical fabrics
for sport with nowind and nowater
BREATHABLE membrane

PLASTOTEX srl
MONTECCHIO MAGGIORE (VI) - +39 0444 694779

WWW.TEKSERIES.IT



Aerrestudio s.a.s.

di Romio rag. Sergio & C.

CENTRO ASSISTENZA FISCALE - C.A.F. - RED - ISEE
ELABORAZIONE CONTABILITA' I.V.A. & I.C.I.
PRATICHE SOCIETARIE E AZIENDALI
STUDIO DEI COSTI - ANALISI TECNICO/FINANZIARIE
DICHIARAZIONI FISCALI - UNICO - 730

SOVIZZO (VI) - Via Alfieri, 34 - Tel. 0444.551220 - Fax 0444.536292

GRETA & MARIO **VIAGGI**

di **Nicolin Greta**

Via Pasubio, 66 - 36050 SOVIZZO (VI) - Tel. e Fax 0444.376139

Cell. 340.6345643 - E-mail: greta.nicolin@libero.it

Agente: Nicolin Greta

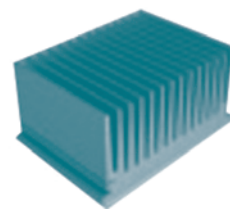

DISSIPATORI DI CALORE
SISTEMI DI DISSIPAZIONE E ACCESSORI

SOVIZZO (VI) - Via del Progresso, 26

Tel. 0444 551224 Fax 0444 376246

E-mail: tre-s@tre-s-snc.it - www.tre-s-snc.it

La storia della corsa "44ª PICCOLA SANREMO"



Negli anni cinquanta e sessanta a Sovizzo si iniziò a parlare di ciclismo. Tra sagre e feste varie si davano appuntamento varie categorie dal giovanile al promozionale, fino ai giorni nostri. Cominciava a crescere un movimento attorno alla bicicletta, che da un'idea nata nel lontano 1966 da alcuni appassionati delle due ruote, caratterizzandosi nel '72 come corsa per dilettanti.

Questa corsa si svolge nella prima domenica di primavera, nel mese di Marzo. Il percorso è misto-collinare, in parte su strade pianeggianti e in parte su strade che si snodano sulle verdi colline dei Lessini.

Si chiamò come prima denominazione "Gran premio U.C. Sovizzo", e successivamente "Gran Premio Industria, Commercio, Artigianato". Su iniziativa del direttivo sono stati inseriti due circuiti che, successivamente diventarono classici, portando così la manifestazione ad alti livelli agonistici Internazionali (inserito il Monteviale). Da notare che già, dalla metà degli anni settanta tale corsa veniva definita e soprannominata "Piccola Sanremo", dalla carta stampata al mondo delle due ruote. Alla metà degli anni ottanta aderirono alla gara le prime formazioni estere dalla Svezia, alla Norvegia, passando per la Polonia, Germania, Austria, Inghilterra. Nell'84 Patrik Serra giunse 2°, Chiappucci (soprannominato el diablo) arrivò 2° nell'85, invece nell'80 vinse Bruno Cenghialta).

Agli inizi degli anni novanta la "PICCOLA SANREMO" presentò atleti di alto spessore tecnico-agonisti come: Algeri, Chesini, Bontempi, Baldato, Rebelin, Simoni, Di Luca, Pellizzotti, Ballan. Nel 1996 la gara veniva inserita nel calendario Nazionale appena istituito, dove il successo lo colse Bruseghin. Successivamente, nel 1997, con l'evento del ciclismo moderno, per rendere più interessante la gara e aumentando il grado agonistico, visto le nuove esigenze si approntò un percorso più adatto agli atleti passisti-scalatori, e nel contempo scoprendo una zona del territorio di Sovizzo, sconosciuta ed affascinante. Venne inserito lo strappo del Vigo, considerato il vero Poggio, come si usa definire la fase finale della mitica corsa per professionisti la Milano-Sanremo. Una strada che ha la stessa caratteristica e così dicasi del citato Poggio alle porte della città dei fiori. Questo circuito è risultato subito molto apprezzato sia dai corridori che dalle società.

Nomi di prestigio: Basso Ivan (la sua prima vittoria da dilettante), e dietro negli anni avvenire salirono sul podio campioni come Figueras, Bossoni, Giordani, Aversen, Bernucci, Lorenzetto. E infine, arrivò l'era degli stranieri.

Nel 2002 a dare un tocco in più di prestigio a questa corsa è arrivato il trasferimento della partenza in pieno centro storico della città berica (città del Palladio e patrimonio dell'Unesco) VICENZA così unendo arte e sport. In quell'anno è stata inserita nel prestigioso Challenge nazionale chiamato PRESTIGIO di Bicisport (nota testata mensile di settore a livello Europeo).

Nel 2010 la partenza della Piccola Sanremo avviene per la prima volta nella bellissima cornice della Villa Cordellina Lombardi (villa settecentesca con affreschi del Tiepolo) a Montecchio Maggiore.

Da ricordare infine che, nel 1997, l'associazione è stata insignita della stella al merito sportivo dal C.O.N.I. nazionale.

Oggi la gara rientra tra le corse dilettantistiche più importanti in Italia, d'altronde, la conferma, è sempre arrivata puntuale, sottolineando la valenza del ruolo innegabile di prestigio nel panorama ciclistico internazionale.

Il saluto del Presidente

Da qualche anno, prima da semplice sostenitore poi da componente del direttivo dell'Unione Ciclistica, mi trovo a seguire l'organizzazione della Piccola Sanremo: ogni edizione ha una storia a sè, fatta di speranze e di sacrifici, di parole e di scelte, di sguardi e di notti bianche, di chilometri macinati e di ore al telefono. Gli uomini che scelgono di salire sul treno organizzativo della Piccola Sanremo sanno che per mesi scarpinano per una strada in salita, come quella che i "nostri" corridori sono chiamati in più riprese a percorrere in questo appuntamento sportivo.

Accompagnare questi generosi compagni è un impegno, ma per me anche un onore, che mi permette, a coronamento della lunga preparazione, di rivolgere a nome degli insostituibili collaboratori il più cordiale benvenuto ai corridori, alle loro squadre, ai loro preziosi direttori sportivi ed a tutti gli appassionati sportivi che vorranno dividere con noi questa tradizionale rimpatriata fra le colline e le valli della nostra Sovizzo, vestita a festa e con le braccia aperte, anch'essa per un giorno protagonista insieme agli sportivi.

Questa giornata da sempre non è fatta solo di competizione agonistica, ma anche di colori, di amicizia, di incontro. Sempre visi nuovi si affacciano lungo il variegato percorso che accolgo con un abbraccio, ma anche le facce note di sempre, che rivedo con gioia. Fra loro incrocerò anche gli sguardi dei carissimi Aldo, Fiorindo, Franco, Luigino, Mario, Nico, che, come sempre, idealmente sono ancora con noi e che da Lassù si godranno lo spettacolo.

Saluto e ringrazio infine tutti i sostenitori che credono in questa iniziativa e che appoggiano con passione i nostri sforzi: la Piccola Sanremo è anche loro. Buona festa a tutti.



**COSTRUZIONE STAMPI AD INIEZIONE
PER MATERIE PLASTICHE**

OSMA STAMPI S.p.A.

Via del Progresso, 15
36050 SOVIZZO (VICENZA)
Tel. 0444.551933 - Fax 0444.551255



43^a PICCOLA SANREMO

Caseificio del Colle

di F.lli COLOMBARA



*Produzione propria
e vendita
formaggi, latticini e salumi*

Via S. Maria Annunziata, 6 - SOVIZZO (VI)
Tel. 0444 551095

Ristorante - Pizzeria La MERIDIANA

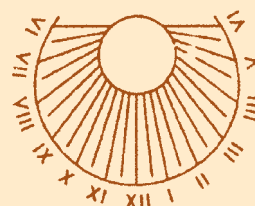

CUCINA VENETA
PIZZA CON FARINA DI SOIA
(Forno a Legna)
PAELLA

A MEZZOGIORNO MENU
A PREZZO FISSO

Via dell'Industria, 2 - SOVIZZO (VI)
Tel. 0444.551415 - Chiuso Lunedì sera



MIXER

ABBIGLIAMENTO
DONNA
PICCOLE E
GRANDI TAGLIE

SOVIZZO (VI)
Via Risorgimento, 39
Tel. 0444 536189

fioreria **Denise**
di Pastorello Denise

- fiori

*- composizioni artistiche per
banchetti e matrimoni*

Via Cav. Vittorio Veneto, 9 - Sovizzo (VI) - Tel. 0444.551765
Tel. abitazione 0444 695971





OTTICA-OPTOMETRIA CESTARO

di Cestaro Massimo

SOVIZZO (VI)

Via Roma, 49

Tel. e Fax 0444 536601

ALTAVILLA VIC.NA (VI)

Via A. De Gasperi, 19/O

Tel. e Fax 0444 573141

www.otticacestaro.com



SUPERMERCATI

STELLA

CREAZZO: Angolo Tiepolo, 27 - Tel. 0444 341014

TAVERNELLE: Piazza del Donatore, 4 - Tel. 0444 572117

SOVIZZO: Piazza Manzoni - Tel. 0444 551447

ALTAVILLA - SUPER STORE: Via Firenze - Tel. 0444 371160

MONTECCHIO MAGGIORE: Via Matteotti, 50 - Tel. 0444 607177

COSTABISSARA - SISA SUPER STORE: Via Cattaneo, 4 - Tel. 0444 971662

ARZIGNANO - SISA STORE: Via Rovigo, 52 (Zona Main) - Tel. 0444 450647

CASTELGOMBERTO: Via Chiuse - Tel. 0445 940836

Dal 1927

Caseificio Pennar

A siago - Tel. 0424 - 462374



*il frutto
di una millenaria
tradizione di genuinità*





Regolamento speciale di corsa su strada

Art. 1 - Organizzazione: La Società A.S.D. UNIONE CICLISTICA SOVIZZO - Cod. Società: 03 A 0275 - Via IV Novembre, 12 - CAP 36050 - Città SOVIZZO (VI) - Tel. e Fax 0444/551504 - e-mail: info@ucsovizzo.it organizza il giorno 28 marzo 2010 una manifestazione Nazionale denominata "44^a PICCOLA SANREMO" riservata alla categoria "élite - under 23" classe 1.12 per Società affiliate alla F.C.I. e alla U.C.I.

Art. 2 - Norme di partecipazione

- La gara è ad INVITO, l'iscrizione deve essere effettuata tramite "Bollettino di Iscrizione" che deve pervenire almeno 20 giorni prima della manifestazione ed è riservata a squadre composte da un minimo di 4 ad un massimo di 8 corridori (fatto salvo quanto disposto dalle Norme Attuative R.T.A.A. F.C.I.);
- per l'eventuale indennità di partecipazione (vitto, alloggio, rimborso spese) valgono le norme riportate sul "Bollettino di Iscrizione";
- il Direttore Sportivo è il responsabile degli atleti e dei componenti della squadra, comunicati ufficialmente all'organizzazione, al momento dell'accredito.

Art. 3 - Documentazione per approvazione: La gara si disputa sul percorso illustrato nei seguenti documenti allegati: Piantina altimetrica; Planimetria; Tabella oraria / chilometrica di marcia; Altimetria, planimetria e descrizione degli ultimi tre chilometri Indicazione zona deviazione vetture; Dichiarazione del Direttore di Organizzazione e Vice; Comunicazione scritta: dislocazione degli ospedali o centri di pronto soccorso su tutto il percorso; Planimetria zona di arrivo e partenza con indicazione sede: giuria, controllo antidoping, segreteria, sala stampa, direzione organizzazione.

Art. 4 - Direzione di Gara: Apertura segreteria : ore 09.00: **Verifica licenze:** le operazioni di verifica licenze si svolgeranno il giorno 28 marzo 2010 dalle ore 09.00 alle ore 11.00 presso l'Ex Scuola Materna "Curti" in Via Cav. di Vittorio Veneto a SOVIZZO (VI).

Art. 5 - Riunione tecnica: La riunione tecnica con il Direttore di Organizzazione, il Collegio dei Commissari, i Direttori Sportivi ed il rappresentante della S.T.F. sarà tenuta alle ore 12.00 presso la Sala Conferenze del Comune di Sovizzo in Via Cav. di Vittorio Veneto a SOVIZZO (VI).

Art. 6 - Ritrovo di partenza: La firma di partenza è disponibile dalle ore 12.30 alle ore 13.00 presso l'Ex Scuola Materna "Curti" in Via Cav. di Vittorio Veneto a SOVIZZO (VI) dove la gara prenderà il via ufficioso alle ore 13.15 e il via ufficiale in C.so Matteotti (di fronte a Villa Cordellina Lombardi) a Montecchio Maggiore (VI) alle ore 13.30.

Art. 7 - Controllo medico: Il controllo medico, svolto in base alle vigenti normative UCI, sarà effettuato presso l'Ex Scuola Materna "Curti" in Via Cav. di Vittorio Veneto a SOVIZZO (VI).

Art. 8 - Radio corsa: Sarà assicurato un servizio informazioni in corsa - « Radio Tour » (Frequenza: 27,000 Mhz - Canale: 34) - a partire dalla vettura del Presidente del Collegio dei Commissari, per cui tutti i veicoli al seguito dovranno essere obbligatoriamente equipaggiati con un apparato ricevente, debitamente omologato, che permetta loro di ricevere permanentemente le informazioni e le disposizioni che verranno irradiate. Il servizio è predisposto in lingua italiana e francese (o inglese).

Art. 9 - Assistenza tecnica: Il servizio di assistenza meccanica ai concorrenti, sarà effettuato da 3 vetture cambio - ruota debitamente predisposte dall'organizzazione (munite anche di 3 biciclette). Il cambio ruota o bicicletta potrà essere effettuato anche dalla vettura ufficiale della società al seguito e fra concorrenti della medesima squadra. Non è autorizzato il cambio ruota su moto.

Art. 10 - Premi: saranno corrisposti al termine della manifestazione in base alle tabelle nazionali per i primi 10 classificati (come da "Tabella" allegata). Eventuali premi extra-classifica saranno portati a conoscenza degli atleti con un comunicato prima della partenza della manifestazione. I premi saranno assoggettati alle disposizioni fiscali vigenti in Italia.

Art. 11 - Tempo massimo: E' stabilito nella misura del 5% del tempo del vincitore.

Art. 12 - Rifornimento: E' consentito a partire dal 50° chilometro e fino a 20 chilometri dall'arrivo da persone appiedate o da mezzi in movimento autorizzati al seguito della corsa.

Art. 13 - Servizio sanitario: Sarà effettuato da C.R.I. ambulanze e da un medico di corsa, dott. Marcante Stefano.

Sono previsti i seguenti presidi ospedalieri lungo il percorso: Ospedale Civile "S. Bortolo" di VICENZA (ULSS N° 6) Via F. Rodolfi - tel. 0444/753111

Art. 14 - Durante la corsa viene effettuato l'intergiro ai passaggi 1/3/5 della categoria A con il seguente punteggio: al 1° punti, 5 al 2° punti 3, al terzo punti 1. Al GPM di 3 categoria vengono effettuati in tutti i passaggi con il seguente punteggio al 1° punti 3, al 2° punti 2, al 3° punti 1

Art 15 - Nessuna responsabilità di nessuna natura fa a capo all'Ente organizzatore per i danni derivati da incidenti prima, durante, e dopo la corsa a spettatori e persone in genere, anche se estranee alla manifestazione, in dipendenza di azioni non messe in atto dall'organizzatore medesima. Per quanto NON contemplato, vige il regolamento Unione Ciclistica Internazionale e Federazione Ciclistica Italiana. E le leggi dello Stato Italiano, in quanto applicabili.

Art. 16 - Norme di rinvio: per quanto non contemplato, il Collegio dei Commissari applicherà il regolamento della U.C.I. e della F.C.I. e le leggi dello Stato Italiano in quanto applicabili.



Reglement special de course cycliste sur route.

Article 1 - Organisation: La Société A.S.D. UNIONE CICLISTICA SOVIZZO Cod. Société 03 A 0275 Rue IV Novembre - n° 12 - Code Postal: 36050 Ville: SOVIZZO (VI) - Tel. e Fax (+39) 0444551504 - e-mail: info@ucsovizzo.it - Organise le "44^a PICCOLA SANREMO" à 28 mars 2010 - Course en ligne inscrite au calendrier national FCI - classe « élite - under 23 » - qui aura lieu le 1.12.

Article 2 - Règles de participation:

- La course est sur invitation, l'inscription doit être effectuée au moyen du bulletin d'engagements qui doit parvenir 20 jours avant la date de l'épreuve, elle est réservée aux équipes composées à 4 minimum et 8 maximum coureurs suivant les règlements FCI ;
- Pour les frais de participation (remboursement nourriture, hôtel), ne sont valables que ceux mentionnés sur le bulletin d'inscription;
- le Directeur Sportif est le responsable des athlètes et des composants de l'équipe, communiqués officiellement à l'organisation, au moment du j'accrédite.

Article 3 - Documentation pour approbation: La compétition se dispute sur un parcours indiqué dans les documents suivants: Tableaux de marche; Plans; Profil de l'épreuve; Plan, description et profil des 3 derniers km; Déclaration directeur d'organisation et vice-directeur d'organisation; Liste des hopitaux situés à proximité du parcours; Description zone déviation voitures; Plan zone de départ et d'arrivée avec indication siège du Jury, contrôle Antidoping, sécréterie, salle de presse.

Article 4 - Permanence: Ouverture de la permanence : heures 09.00. **Contrôle des licences :** les opérations de contrôle se dérouleront le 09.00 de 11.00 heures à "Ex Nursery "Curti" Rue Cav. di Vittorio Veneto - SOVIZZO (VI)".

Article 5 - Réunion Technique: La réunion technique avec le Directeur d'organisation, le Collège des Commissaires, les Directeurs Sportifs et le représentant du S.T.F. aura lieu de 12.00 h à (lieu) Salle de conférence de la Ville de Sovizzo - Rue Cav. di Vittorio Veneto - SOVIZZO (VI).

Article 6 - Contrôle de départ: Les coureurs effectueront la signature de la feuille de départ de 13.15 h à (lieu) Ex Nursery "Curti" Rue Cav. di Vittorio Veneto - SOVIZZO (VI) . Le départ (kilomètre "0") est fixé à 13.30 h à (lieu) Montecchio Maggiore (Villa Cordellina Lombardi) - VI.

Article 7 - Contrôle médical: Le contrôle médical sera effectué suivant les règlements de UCI à (lieu) Ex Nursery "Curti" Rue Cav. di Vittorio Veneto - SOVIZZO (VI).

Article 8 - Radio Course: Il sera assuré un service renseignements en course - "Radio Tour", fréquence: 27,000 Mhz - Canal: 34 - à partir de la voiture du Président du Collège des Commissaires, pour laquelle tous les véhicules à la suite devront être obligatoirement équipé avec un appareil récepteur, dûment homologué, que je leur permette de recevoir les renseignements et les dispositions qu'elles seront éclairées. Le service est préparé en langue italienne et française (ou anglaise).

Article 9 - Dépannage: Le service d'assistance mécanique aux concurrents sera effectué par 3 voitures neutre, prévues par l'organisation (muni aussi de 3 bicyclettes). Le changement de roues ou de vélos il peut être effectué aussi par la voiture officielle de la société à la suite et entre concurrents de la même équipe. N'est pas autorisé le service d'assistance mécanique sur moto.

Article 10 - Prix: Les prix seront donnés à la fin de la compétition suivant la réglementation nationale et selon les lois de l'Etat Italien pour les premier 10 classifié (comme de "Tableau" joint). Les éventuel primes hors classement et prix pour classement particulier (GPM, points, ...) ils seront portés à la connaissance des athlètes avec un communiqué premier du départ de la manifestation.

Article 11 - Délai d'élimination: Il sera établi dans un temps égal à 5% du temps du vainqueur.

Article 12 - Ravitaillement: Il est permis à partir du 50^{ème} kilomètre et jusqu'à 20 kilomètres de l'arrivée, à partir des véhicules techniques d'équipes et à poste fixe suivant les lieux fixés et signalés par l'organisation .

Article 13 - Secours: Ils seront effectués par deux ambulance et un médecin de course. Les Hopitaux dans les parcours sont: HOPITAUX «S. Bortolo» de VICENZA (ULSS N°6), rue F. Rodolfi, tel. (+39) 0444753111

Article 14 - Pour les cas qui ne sont pas prévus, le jury des commissaires décidera d'appliquer les règlements en vigueur de l'U.C.I./F.C.I. et les lois de l'Etat Italien.



SABY SPORT

SABY SPORT SRL - Via Lago Maggiore - 36077 Altavilla Vicentina (VI)
 Tel. 0444 371 470 - Fax 0444 335 185 - www.sabysport.com - sabysport@libero.it

Underwear
 in
 Evolution

UE



De Gobbi Drazio

IMPIANTI DI IRRIGAZIONE
PER GIARDINI E AREE VERDI

TORO

**PROGETTAZIONI
INSTALLAZIONI
MANUTENZIONI
PREVENTIVI GRATUITI**

36050 SOVIZZO (VI)
Tel. 0444.551414
Cell. 347.0359715 - 348.2280174

AUTOSCUOLE



QUEI

PROFESSIONALITA'
ESAMI IN PAESE
CORSI COMPLETI
(mattino-pomeriggio-sera)
PATENTI A-B-C-D-E-/CA.P C-D
RECUPERO PUNTI

OLMO

Viale Italia, 115 - Tel. 0444 520242

SOVIZZO

Via Alpini, 65 - Tel. 0444.551421

LAVANDERIA PULISECCO

LA ROSA

s.n.c.

di Carraro Marisa e Selmo Maria

ORARIO DI APERTURA:

dal Lunedì al Venerdì

8.00-13.00 / 15.00-19.00

Sabato

8.00-12.00

Via Manzoni, 19 - 36050 SOVIZZO (VI)
Tel. 0444.551223

**Rosticceria
L'Appetitosa**

TUTTI I GIORNI
PIATTI VARI DI BUONA CUCINA

VENERDI' PESCE

PRANZI E RINFRESCHI
SU PRENOTAZIONE

Via Risorgimento
36050 SOVIZZO (VI)
Tel. 0444 536224

**TURNO DI CHIUSURA:
DOMENICA E LUNEDÌ**

MANUZZATO ALESSIO

frutta e verdura



Piazza Manzoni, 19 - SOVIZZO (VI)
Tel. 0444.376295

Salone
Cinzia



Via IV Novembre, 95
SOVIZZO (VI)

Tel. 0444.536282

metrotecnica



utensileria-strumenti di misura

METROTECNICA S.R.L.
Centro IL VENTAGLIO

Sede: 36015 SCHIO (VI) - Via Lago di Garda, 124
Tel. 0445.575371 - Fax 0445.575379

Filiali: 36051 CREAZZO (VI) - Viale dell'Industria
Tel. 0444.574474 - Fax 0444.334045

36027 CUSINATI DI ROSÀ (VI) - Via Cav. di Vitt. Veneto, 53/A
Tel. 0424.561460 - Fax 0424.564588

www.metrotecnica.com - E-mail: info@metrotecnica.com

F.G.

di Giuriato Luigi e Figlio

Via del Commercio, 4

Tel. 0444.536349

SOVIZZO (VI)

**SERRAMENTI IN LEGNO - LEGNO/ALLUMINIO
ARREDAMENTI**

ALIMENTARI TABACCHI
DE ANTONI RUGGERO
RICEVITORIA LOTTO

Via Marconi, 38 - 36050 SOVIZZO (VI) - Tel. 0444 551163



• **SERATA DEI PRIMI PIATTI** •

VIA ALFIERI, 44/46 - SOVIZZO (VI) - TEL. 0444.551960 - *Chiuso il Lunedì*

autofficina - elettrauto

**BERTI
GIUSEPPE**

Via del Lavoro, 1 (Z.A.) - SOVIZZO (VI)
Tel. 0444.551244



AUTO NUOVE ED USATE

Studio Consulenti Aziendali Associati s.r.l.

- Consulenza Societaria Fiscale e del Lavoro -

Via Nogara, 31 - Alte di Montecchio Maggiore (VI)

Tel. 0444 490807 - info@scaa-vi.it

CAFFÈ VERO®

www.caffevero.it



**Salumificio
dei
Castelli**

SALUMIFICIO DEI CASTELLI s.r.l.

Strada del Capitello, 11/13/15

36075 MONTECCHIO MAGGIORE (VI)

Tel. 0444.492627 - Fax 0444.492566

www.salumificiodeicastelli.it

E-mail: info@salumificiodeicastelli.it

Macelleria - Rosticceria

MENEGUZZO ANSELMO & FIGLI

- SALUMI DI PRODUZIONE PROPRIA
- PASTICCIO
- PASTA FRESCA
- ENOTECA
- POLENTA
- FORMAGGI TIPICI



Domenica mattina aperto / chiuso il lunedì
Via Roma, 56 - SOVIZZO (VI) - Tel. 0444.551057

Materiali Edili



**ZAMBERLAN
EDILIZIA s.r.l.**



Via Valdiezza, 22 - 36050 SOVIZZO (VI) - Tel. e Fax 0444.551049
Via dell'Industria, 38 - 36050 SOVIZZO (VI) - Tel. 0444.376440

Dr. Augusto Cazzola

CONSULENZE LEGALI, FINANZIARIE E ASSICURATIVE
DI ASSISTENZA E RECUPERO CREDITI
MEDIATORE CREDITIZIO

Autorizzazione Banca d'Italia N. 120896 del 19/03/2009

Via S. Marco, 11 - 36051 CREAZZO (VI) - Tel. e Fax 0444.340647

Cell. 335.8184251 - E-mail: cazzola1@virgilio.it



Intelligenza, Innovazione, Affidabilità
Risparmio energetico fino al 35% grazie alla tecnologia SCD.
Aria compressa intelligente... ovunque

COMPRESSORI AIRCOMP SNC

VIA DEL PROGRESSO, 23 - 36050 SOVIZZO (VI)
TEL. 0444.376121 R.A. - info@compressoriaircomp.it



ZAMBERLAN LATTONERIA

FORNITURA E POSA:

- GRONDAIE
- COPERTURE E RIFACIMENTO TETTI
- PIATTAFORMA AEREA 27 MT.

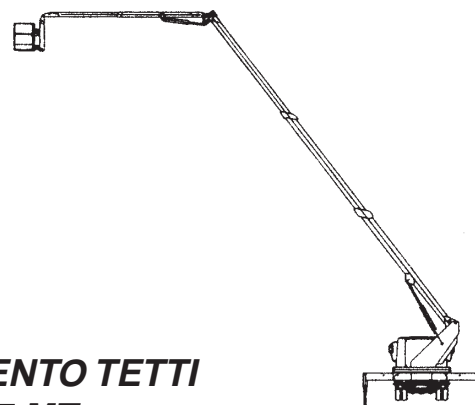

LATTONERIA F.LLI ZAMBERLAN snc

SOVIZZO (VI) - Tel. 0444.551068 - Fax 0444.378014



08:00 - 12:00
15:00 - 19:00

CHIUSO SABATO
POMERIGGIO

CENTRO BRICOLAGE FAI DA TE **MONTAGNA F.II S.r.l.**

Viale Europa, 108 - 36041 ALTE DI MONTECCHIO M. (VI)
Tel. 0444 696566 - Fax 0444 696405

www.montagnafaidate.it
hobby@montagnafaidate.it

DEPOSITO: Via Palazzetto, 1 - 36070 BROGLIANO (VI) - Tel. 0445 440166 - Fax 0445 445728

TROVERAI UNA VASTISSIMA GAMMA DI ARTICOLI E TANTI UTILI SERVIZI PER
IL BRICOLAGE, L'ARTIGIANATO E L'INDUSTRIA.
SERVIZIO TAGLIO PANNELLI - ARREDO GIARDINO
CASSETTE SU MISURA E PERSONALIZZATE



COLLI VICENTINI *Società Cooperativa Agricola*

Viale Europa, 109 - 36075 ALTE DI MONTECCHIO MAGGIORE (VI)
Tel. 0444.491360 - Fax 0444.491661
E-mail: info@cantinacollivicentini.it - www.cantinacollivicentini.it

LEGUMI

FERRAMENTA • COLORI
UTENSILERIA • MATERIALE ELETTRICO

Via dell'Artigianato, 24/A - **SOVIZZO** (VI) - Tel. 0444 376536

FIORERIA CECCHETTO BEZZE



- ♣ **FIORI**
- ♣ **PIANTE**
- ♣ **DECORAZIONI**
- ♣ **ADDOBBI PER
TUTTE LE OCCASIONI**

36050 SOVIZZO (VI) - Via Marconi, 50/52
Tel. 0444.551169 - Cell. 349.3641919

Iscritta all'Associazione "Società di Cremona Vicentina"

GALANIGO

QUADRI - CORNICI
GALLERIA D'ARTE



Via D. Alighieri, 17
Tavernelle di Sovizzo (VI)
Tel. 0444 370115



Centro Distribuzione Collettività di Enrico Miola & C. s.n.c.

RINGRAZIANO LA CLIENTELA:

Adolfo - Alberto - Alessandro - Andrea - Antonio
Calogero - Enrico - Francesca - Francesco - Franco
Franco - Franco - Furio - Giambattista - Giancarlo
Gianluca - Gianni - Gianni - Giorgio - Giovanni
Giuseppe - Luciano - Mario - Massimo - Michele
Paolo - Paolo - Pietro - Roberto - Roberto
Silvia - Stefano - Stefano - Ugo - Veronica

Sede Legale ed Amministrativa
36050 SOVIZZO (Vicenza)
Viale dell'Industria, 46 Z.M.I.
Tel. 0444.551900 r.a.
Fax 0444.551703 r.a.
e-mail: info@cdc-group.it
sito web: www.cdc-group.it

Filiale di Modena
41100 MODENA - Via Salgari, 58
Tel. 059.828556 - Fax 059.828607



JohnsonDiversey
Clean is just the beginning



Cooperativa
Italiana Catering



EURODOC

di Colombara O. & Mantoan P.

PANE FRESCO - LATTE FRESCO - SALUMI
FORMAGGI - FRUTTA - VERDURA

Via Montagna, 7 - SOVIZZO (VI) - Tel. 0444 376224

CACCIA E PESCA
DA LUCIANO

SOVIZZO (VI) - VIA RISORGIMENTO, 68
TEL. 0444.551117

CACCIA PESCA E SPETTACOLI PIROTECNICI

CERAMICHE ARTISTICHE FIGURATIVE

Cisco Luigi

Via Spessa, 10 - Tel. 0444 572328 - TAVERNELLE- SOVIZZO (VI)



FUTURA CARROZZERIA SNC

Viale dell'Artigianato, 2
36050 SOVIZZO (VI)
Tel. 0444.551353
E-mail: futurcar@tin.it



FUTURA CARS' BEAUTY FARM

Via Creazzo, 11
36077 ALTAVILLA VIC.NA (VI)
Tel. 0444.574213
E-mail: futurcar@tin.it

**Siamo specializzati nella riparazione
senza verniciatura dei danni causati dalla grandine**

Pizzeria **AL COLLE**

di Rubega Vanda



Via Costamaggiore, 10
SOVIZZO (VI) - Tel. 0444 551012

Turno di chiusura:
Martedì



PRODOTTI PER PANIFICAZIONE E PASTICCERIA

Roberto De Carli

Cell. 335.6564464

ROBERTO SRL

Via Alfieri, 34 - 36050 SOVIZZO (VI)
Via Spessa, 68 - 36051 CREAZZO (VI)
Tel. e Fax 0444.370743

PERUFFO GIUSEPPE

INSTALLATORE
EUROSATELLITE



Riparazioni radio-tv-vcr

SKY
INSTALLER

*Installazione
antenne
terrestri
e satellitari*

Via Olmo, 10 - 36051 CREAZZO (VI)
Tel. 0444.521003 - Cell. 388 3028570

Pasticceria Gelateria il Girasole

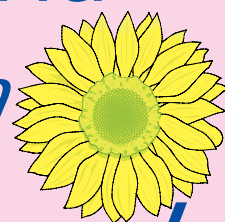

di Colombara Monica

Via Alfieri, 62 - SOVIZZO (VI)
Tel. 0444 536310
Chiuso Mercoledì tutto il giorno



CANTINA VISONÀ

**PRODUZIONE E VENDITA
VINI DI QUALITÀ**

**SPACCIO VINI, BIRRA
ACQUE MINERALI
BEVANDE VARIE
CONFEZIONI REGALO**

36075 MONTECCHIO MAGGIORE (VI)
Via Tecchio, 110
Tel. 0444.696242 - Fax 0444.602770
www.drinkshopvisona.com
E-mail: visonasas@gmail.com

L'A.S.D. UNIONE CICLISTICA SOVIZZO RINGRAZIA:

Cassa Rurale e Artigiana di Brendola, GT Trevisan, Lorenzo e Giovanni Curti, Righetto Serbatoi s.r.l., Wifiweb s.r.l., AACO Manufacturing, RAM Concessionaria Citroën, Inglesina, Vibeton, Natural in Grotta Vigofunghi, Alì & Aliper, Tecnostudio, DTL Dotti, Fondiaria SAI V.M. Assicura, Asiago 7 Comuni, Unicredit Banca, Morato, Autofficina Tirapelle, Pozza Marino, La Cicogna, Az. Vinicola Parco del Venda, Panificio Righetto Mario, Gesticasa, G.S.A., Iniziative Immobiliari FALC, Pizzeria Al Portego, Amabile Café, Sevent, Tek Series, Sorelle Ramonda, Corà Legnami, Aerrestudio, Agenzia Viaggi Greta & Mario, Tre-s, Dama Service, Bomboniere Nogara, Auto Cega, Caseificio del Colle, Ristorante Pizzeria La Meridiana, Mixer, Fioreria Denise, Ottica Cestaro, Supermercati Stella, Caseificio Pennar, Saby Sport, Osma Stampi, Lavanderia La Rosa, Rosticceria L'Appetitosa, Manuzzato Alessio, Salone Cinzia, Metrotecnica, F.G. serramenti, Alimentari De Antoni, Ristorante Da Manfron, Autofficina Berti, Studio Consulenti Aziendali Associati, Caffè Vero, Salumificio dei Castelli, Macelleria Meneguzzo Anselmo, Zamberlan Edilizia, Dr. Augusto Cazzola, Compressori Aircomp, Lattoneria F.lli Zamberlan, Hobby Legno Montagna, Coop. Agr. Colli Vicentini, Ferramenta Legumi, Fioreria Cecchetto, Quadri Gaianigo, Centro Distribuzione Collettività, Eurodoc, Caccia e Pesca da Luciano, Ceramiche Cisco, Futura Carrozzeria, Pizzeria al Colle, Roberto De Carli, Peruffo Giuseppe, Gelateria Il Girasole, Cantina Visonà, De Gobbi Orazio, Autoscuole Due Gi, Tipografia Abalti, Dolciaria A. Loison, Pulitalia.

I Comuni di: Montecchio Maggiore, Creazzo, Altavilla Vic., Sovizzo; la Pro Loco di Sovizzo, Regione Veneto e Provincia di Vicenza. Bicisport, Ciclismo Web, Il Giornale di Vicenza, Il Gazzettino. Le forze di Polizia locali, i Carabinieri, la Polizia Stradale.

44a Piccola Sanremo



tipografia abalti

**STAMPA OFFSET • STAMPA DIGITALE
PICCOLO E GRANDE FORMATO
FOTOCOPIE - PLASTIFICAZIONI - TIMBRI
RILEGATURE A SPIRALE - LEGATORIA**

**Viale Italia, 40 - Via Bassano, 4 - CREAZZO (VI)
Tel. e Fax 0444.522240 - alessandro@abalti.191.it**



A.S.D. UNIONE CICLISTICA SOVIZZO

Via IV Novembre, 12 - I-36050 SOVIZZO (VI) - Tel. e Fax 0444.551504
E-mail: info@ucsovizzo.it - www.ucsovizzo.it



CASSA RURALE ED ARTIGIANA DI BRENDOLA
CREDITO COOPERATIVO dal 1903

Marketing - CRA/Brendola

Verde Berico



**Il Prestito agevolato
per ogni intervento
finalizzato
al risparmio energetico
e alla tutela ambientale**



www.crabrendola.it

DIFFERENTE PER FORZA

Messaggio pubblicitario con finalità promozionale. Le condizioni economiche e le principali clausole contrattuali sono riportate sui Fogli Informativi disponibili presso i ns. sportelli.
D.Lgs 01/9/1993 n. 385.