



**101° CIRCUITO DI CESA
TROFEO S. LUCIA**

27 AGOSTO 2024

GUIDA TECNICA

PRANZO PRE GARA OFFERTO

*IL PRESIDENTE
Marco BARBAGLI*

101° CIRCUITO DI CESA

Elite + Under 23 Cl. 1.12

CESA AR martedì 27/08/24 **TROFEO S. LUCIA**

COMUNICATO nr. 1 DIREZIONE CORSA

LE DISPOSIZIONI CONTENUTE NEL PROGRAMMA GARA UFFICIALE SONO CONFERMATE
DIRETTORE DI CORSA : **Fabrizio CARNASCIALI** 3395495494 **Enzo AMANTINI** 3286756272

Ritrovo / Verifiche Licenze : **ORE 9,30 / 11,00** CESA VIA CASSIA locali panificio MENCHETTI

ACCREDITO team seguito : TECNICO abilitato a **BORDO** del mezzo al seguito Alt.1,66

RIUNIONE TECNICA : **ORE 11,15** CESA VIA CASSIA locali panificio MENCHETTI

Disposizioni numeri : come da regolamento DOPPI MAGLIA e CASCO + TELAIO

Presentazione appello Squadre : CESA VIA CASSIA panificio MENCHETTI dalle ORE 12,30

Partenza Ufficiosa : **ORE 13,25** panificio MENCHETTI VIA CASSIA Trasferimento Controllato Km 1,5

Ufficiale : CESA Km 0 VIA CASTIGLIONI SOTTO LO STRISCIONE ARRIVO **ORE 13,30**
Descrizione percorso : trasferimento controllato da via Cassia a via Castiglioni Cesa km 1,5 (vedi cronotabella)

Da segnalare : Cesa 500 mt. arrivo rotatoria a sx.

STATO DELLE STRADE : asfaltato, in buono stato, con presenza di strettoie, rotatorie, dossi e spartitraffico.

ARRIVO : CESA VIA CASTIGLIONI rettilineo di 400 metri in leggera salita rotatoria a 500 mt a sx

Medico al seguito : **Genc KAPXHIU** Cell. 3497872992 **Antonio STINCHETTI** 3209230586

Ambulanza : DUE

Ospedali :

1. OSPEDALE "Santa MARGHERITA" Loc. La Fratta di Corona Tel. 0575 6391
2. OSPEDALE "SAN DONATO" Via Pietro Nenni, 20/22, 52100 Arezzo AR Tel. 0575 2551

ASSISTENZA TECNICA : TRE AUTO RACING - SERVICE

RIFORMIMENTO : COME DA REGOLAMENTO (disposizioni Collegio di Giuria)

FISSO : BIVIO BADICORTE Km 108,80

ECOLOGIA ZONA VERDE : BIVIO BADICORTE ad ogni passaggio

SICUREZZA IN GARA : GRUPPO SCORTE AREZZO, PROTEZIONE CIVILE, PERSONALE ORG.NE

RADIO INF. CORSA : Sandro MANZI / Adriano SPINOZZI canale 33

SPEAKER : Nicola TELARI

DEVIAZIONE : 400 METRI PRIMA DELL'ARRIVO LATO DX

DISLOCAZIONE QUARTIER GENERALE FINE GARA : CESA VIA CASTIGLIONI DOPO ARRIVO 50 mt

- **Locali antidoping** SPOGLIATOI STADIO S.LUCIA CESA **Resp.** Costantino MALENTACCHI 3393435821
- **Direzione, Collegio di Giuria, Esposizioni ordine di arrivo e verbali gara.**

Cerimonia Protocollare : PRESENTARSI I PRIMI TRE PALCO ARRIVO VIA CASTIGLIONI CESA

CORRIDORI IN FORTE RITARDO : i Direttori Sportivi sono tenuti ad informare i propri atleti circa le modalità che saranno adottate per il ritiro obbligato degli atleti in forte ritardo. Gli atleti dovranno ritenersi sottoposti al ritiro obbligato quando si vedranno superati dal veicolo col cartello mobile "FINE GARA CICLISTICA"

TOGLIERE IL NR. e RISPETTARE IL CODICE DELLA STRADA
RESPONSABILITÀ : la Società Organizzatrice e la società di gestione declinano per sé e per i propri incaricati ogni responsabilità per quanto possa accadere a corridori, a terzi ed a cose, prima durante e dopo lo svolgimento della manifestazione o per cause ad essa inerenti.

PER QUANTO NON CONTEMPLATO VIGE IL REGOLAMENTO DELLA F.C.I. / UCI

La Società ASD G.S. CESA la Direzione di Corsa porgono cordiali saluti e buon lavoro a tutti gli addetti e a quanti operano per la buona riuscita di questo evento ciclistico.

DIRETTORE GENERALE

Costantino MALENTACCHI 3393435821

PRESIDENTE

Marco BARBAGLI 3387208580

Milano, 22 luglio 2024

Spettabile
G.S. CESA A.S.D.
Via Cassia - Cesa

52047 – MARCIANO DELLA CHIANA (AR)

Egregio Signor
BORGHINI NICOLA
Presidente Collegio Giuria

Spettabile
C.R. TOSCANA

Spettabili
C.N.G.G. – FCI – Roma
GIUDICE SPORTIVO FCI - Roma
ANTIDOPING – FCI – Roma

OGGETTO : APPROVAZIONE GARA

Allegato alla presente Vi trasmettiamo il programma approvato relativo alla manifestazione denominata :

101° CIRCUITO DI CESA – TROFEO S.LUCIA
Classe 1.12

in programma martedì 27 agosto 2024.

Cordiali saluti.

IL SEGRETARIO DI SETTORE
(Giorgio Elli)



Come da regolamento, Vi invitiamo a trasmetterci al termine della gara l'ordine di arrivo e ad inserire la classifica su fattore K.

PROGRAMMA DI GARA

ID GARA 169652

Pag. 2/2

Arrivo : CESA VIA CASTIGLIONI **Ore** 18:00
Verifica licenze : DALLE ORE 9,30 ALLE 11,00 panificio MENCHETTI VIA CASSIA 9 CESA
Punzonatura :
Riunione tecnica: ORE 11,15 panificio MENCHETTI
Altri servizi N.7 ATLETI PER SOCIETA'
INIZIO TRASFERIMENTO CONTROLLATO DI Km 1,5 ORE 13,25 da panificio
MENGHETTI VIA CASSIA 9 A CESA VIA CASTIGLIONI (ARRIVO)
Note : SEDE FINE GARA ; DIREZIONE - SEGRETERIA - COLLEGIO DI GIURIA -
ESPOSIZIONE VERBALI
VIA CASTIGLIONI CESA (dopo arrivo mt. 100 lato SX)

Data 18/07/2024

G.S. CESA ASS.SPORTIVA DILETTANTISTICA
Via Cassia - Cesa - 52047 Marciano della Chiana AR
P. Iva 01428770513 Cod. Fiscale 92001910519
Cod. Società 08 E 0651

Firma del Presidente

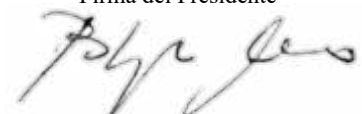

Data di approvazione

Timbro del Comitato/Struttura Tecnica Nazionale

IL PRESIDENTE
COMMISSIONE STRADA – PISTA F.C.I.
Fabrizio Bontempi
22/07/2024



**DESIGNAZIONE PER
STRADA FCI**

NUMERO

5047/24

MANIFESTAZIONE

DENOMINAZIONE	101° CIRCUITO DI CESA – TROFEO S.LUCIA
ORGANIZZATORE	G.S. CESA
PERIODO	27/08/2024 - 27/08/2024
LUOGO	MARCIANO DELLA CHIANA - FRAZ. CESA AR
DISCIPLINA	(1.12) ELITE E UNDER 23
COD.ID.MANIFEST.	
ID GARA	
NOTE	169652
STATUS	AUTORIZZATA
TRAVEL POLICY	NAZIONALE

COLLEGIO DI GIURIA

QUALIFICA	NOMINATIVO
PRESIDENTE	BORGHI NICOLA (0000000000 - nicoborgi@virgilio.it)
COMPONENTE	AGERATO GIOVANNI (000020000 - giovanninagerato@gmail.com)
COMPONENTE	OCCHINI FEDERICA (0000000000 - federica.occhini@virgilio.it)
GIUDICE DI ARRIVO	GUARDUCCI SOFIA (400000000000 - sofia.guarducci@virgilio.it)
GIUDICE MOTO	GIUNTINI MATTIA (0000000000 - giuntini_mattia_1999@virgilio.it)

REGOLAMENTO PARTICOLARE DI CORSA SU STRADA DI UN GIORNO

101° Circuito di Cesa Trofeo S.Lucia

Art. 1- ORGANIZZAZIONE

La Società **GS CESA ASD** Codice **08E0651** Via Cassia – Cesa 52047 Marciano della Chiana (AR) **cel 33387208580**, organizza il giorno **martedì 27 agosto 2024** una manifestazione Nazionale denominata **101^ Circuito di Cesa – Trofeo S.Lucia** Gara riservata alla categoria Élite/Under 23 classe 1.12 per Società affiliata alla F.C.I. e alla U.C.I. come previsto dalle norme attuative F.C.I.

Responsabile della manifestazione è il Sig. **BARBAGLI Marco** tessera n° 911382J Tel. 3387208580
marco.barbagli@gmail.com

Direttore di Corsa Internazionale Carnasciali Fabrizio tessera n° 508190B Cel. 3395495494 polisport2000@alice.it

Vice Direttore di Corsa Internazionale è il Sig. Enzo Amantini tessera n° 641706Q Cel. 3289696445 Email.
enzo.amantini@libero.it

Art. 2- NORME DI PARTECIPAZIONE

La gara è ad **INVITO**, l'iscrizione deve essere effettuata tramite **BOLLETTINO D'INGAGGIO** che deve pervenire almeno **20** giorno prima della manifestazione ed è riservata a squadre composte da un minimo di **4** (quattro) ad un massimo di **7** (sette) corridori fatto salvo quanto disposto dalle norme attuative F.C.I. La squadra, **72** ore prima della gara deve confermare i nominativi dei titolari e delle 2 riserve. Per l'eventuale indennità di partecipazione (vitto, alloggio, rimborso spese) valgono quelle elencate nel bollettino di ingaggio.

Art. 3- DOCUMENTAZIONE PER APPROVAZIONE

La gara si disputa sul percorso illustrato con i seguenti documenti allegati:

- Altimetria
- Planimetria
- Tabella oraria/chilometraccio di marcia e dell'ultimi 3 km
- Indicazione deviazione vetture prima dell'arrivo
- Dichiarazione del Direttore di Organizzazione e del Vice.
- Dislocazione Ospedali su tutto il percorso.
- Planimetria zona di arrivo e di partenza con indicazione sede: Giuria, Controllo Antidoping, Segreteria, Sala Stampa, Direzione di Organizzazione.

Art. 4- QUARTIER TAPPA /SEGRETERIA

- **Il ritrovo di partenza si terrà Panificio Menchetti Via Cassia Cesa.**
- **Apertura Segreteria; ore 09.00 del giorno 27 agosto 2024**
- **Verifica licenze;** Le operazioni di verifica licenze si svolgeranno il giorno Martedì **27 agosto 2024** dalle ore **09.30** alle ore **11.00** presso il **Panificio MENCHETTI Cesa AR.**
- All'arrivo la sede della Direzione di Corsa e del Collegio di Giuria sarà presso Cesa Via Castiglioni in apposito locale chiuso al pubblico.

Art. 5- RIUNIONE TECNICA

La riunione tecnica con il Direttore di organizzazione ed il collegio dei Commissari di Giuria, Tecnici del ciclismo o Dirigenti di Società tesserati e rappresentanti della S.T.F., sarà tenuta alle **ORE 11.15** presso i locali del **Panificio Menchetti.**

Art.6- RIUNIONE “SICUREZZA IN GARA”

La riunione tra il Direttore di Corsa, il Collegio di Giuria, la Polizia Stradale, gli Autisti, le Scorte Tecniche, le Moto staffette, i Fotografi e gli Operatori TV con il Responsabile della produzione televisiva impegnati nella circolazione del convoglio della gara, sarà tenuta alle **ore 12,00** del giorno **martedì 27 agosto 2024** presso il **Panificio Menchetti**.

Art. 7- OPERAZIONI DI PARTENZA

La presentazione/appello delle squadre e degli atleti avverrà dalle **ore 12,30** presso **piazzale Panificio Menchetti Cesa** con partenza ufficiosa alle ore 13,25

La partenza ufficiale è fissata alle ore **13,30** da Via Castiglioni Cesa (Zona Arrivo).

Art. 8- RADIO CORSA

Possono seguire la corsa le vetture autorizzate, dotate di apparecchiatura radio in grado di ricevere “radio corsa” in lingua Italiana e Francese o Inglese e munite di contrassegno, canale **33** canale di riserva **34**.

Art. 9- ASSISTENZA TECNICA NEUTRA

Il servizio di assistenza tecnica neutra ai concorrenti, sarà garantito da **TEAM BARONE** per mezzo di **3** vetture cambio-ruota debitamente predisposte dall’organizzazione (munite anche di 3 biciclette). Il cambio ruota o bicicletta potrà essere effettuato anche dalla vettura ufficiale della Società al seguito e fra concorrenti della medesima squadra.

Non è autorizzato il cambio ruota in moto.

Art. 10- RIFORNIMENTO

È consentito a partire dal **30°** chilometro e fino a **20** chilometri dall’arrivo, (vedi tabella di marcia) da persone appiedate o da mezzi in movimento autorizzati al seguito della corsa.

La zona fissa di rifornimento è al KM **108** in Località bivio **Badicorte**.

Art.11- ECOLOGIA

In sintonia con la campagna ecologica caldeggiata dall’U.C.I. ed al fine di non disperdere nella natura il materiale di risulta si fa appello al senso civico dei partecipanti al fine di non gettare rifiuti lungo la strada bensì di disfarsene nell’ambito della “Zona Verde” successiva alla zona rifornimento come indicato da apposita segnaletica e dove una ditta incaricata provvederà alla raccolta **PREDISPOSTA**

Art. 12- TEMPO MASSIMO

- È stabilito nella misura del 8% del tempo del vincitore.
- Il tempo massimo potrà essere aumentato dal Collegio di Giuria, in presenza di circostanze eccezionali, dopo consultazione con l’organizzazione.

Art. 13- PREMI

I premi saranno corrisposti al termine della manifestazione in base alle tabelle nazionali per i primi 10 classificati. I premi saranno assoggettati alle disposizioni fiscali vigenti in Italia. Eventuali premi extra-classifica dovranno essere portati a conoscenza degli atleti con apposito comunicato prima della partenza della manifestazione, con l’indicazione delle modalità ed i criteri di classificazione per ciascuna specialità (es. GPM, TV, ecc.), ed eventuali criteri di spareggio in caso di parità di punteggio. Il pagamento dei premi sarà effettuato:

direttamente sul posto al termine della gara;

tramite l’ACCPI, che provvederà, alla suddivisione dei premi ed al pagamento del premio all’atleta e/o delegato premi solo a mezzo bonifico bancario.

Art. 14- CONTROLLO ANTIDOPING

L'eventuale controllo antidoping si svolgerà conformemente alle vigenti normative FCI/UCI e sarà effettuato presso stadio SANTA LUCIA CESA Via Di Pozzuolo con servizio apposito. Inoltre, potrà essere effettuato anche un controllo antidoping disposto dagli Organi dello stato Italiano conformemente alla legislazione Italiana in materia.

Addetto al Controllo Antidoping Signor Costantino MALENTACCHI cell. 3393435821

Art. 15- CERIMONIA PROTOCOLLARE

Devono presentarsi alla cerimonia protocollare i primi **3** classificati della prova, **10** minuti dopo l'arrivo nello spazio regolarmente segnalato. (palco arrivo)

Art. 16- SANZIONI

Le sanzioni applicabili sono quelle previste nel Prospetto Unico Infrazioni e Sanzioni (PUIS), nonché quelle previste dal Regolamento UCI.

Art. 17- SERVIZIO SANITARIO

Sarà effettuato da un minimo di **2** ambulanze e da un Medico di corsa Dott. **Genk Capsiux cel. 3497872992** i presidi ospedalieri lungo il percorso sono:

OSPEDALE SANTA MARGHERITA DELLA FRATTA CORTONA Tel: 0575 6391-639721
SAN DONATO VIA PIETRO NENNI AREZZO Tel. 05752551

Art. 18- CODICE DELLA STRADA-RESPONSABILITA'

I corridori partecipanti ed i conducenti di tutti gli automezzi accreditati ufficialmente al seguito della corsa, sono tenuti alla rigorosa osservanza del Codice della Strada ed alle disposizioni della Direzione. Il Direttore Sportivo o Maestro MTB o Dirigente tesserato della Società è il responsabile degli atleti e dei componenti della squadra, comunicati ufficialmente all'organizzazione, al momento dell'accredito. La manifestazione sarà aperta e chiusa da autovetture recanti **<INIZIO GARA CICLISTICA>** e **<FINE GARA CICLISTICA>**.

Art. 19- COMPOSIZIONE DEL COLLEGIO DI GIURIA

Il Collegio di Giuria è composto da specifica allegata.

Art. 21- NORME DI RINVIO

Per quanto non contemplato, il Collegio di Giuria applicherà il regolamento F.C.I. e della U.C.I. e le leggi dello Stato Italiano in quanto applicabile.

IL PRESIDENTE
COMMISSIONE STRADA – PISTA F.C.I.
Fabrizio Bontempi
22/07/2024

G.S. CESA A.S.D. IL PRESIDENTE
Marco BARBAGLI

DIRETTORE DI CORSA INTERNAZIONALE

Fabrizio CARNASCIALI

Vice Enzo AMANTINI

G.S. CESA ASS.SPORTIVA DILETTANTISTICA
Via Cassia – Cesa 52047 Marciano della Chiana AR
P. Iva 01428770513 Cod. Fiscale 92001910519
Cod. Società 08 E 0651

RÈGLEMENT PARTICULIER POUR COURSE SUR ROUTE D'UNE JOURNÉE

101° Circuito di Cesa Trofeo S.Lucia

Art.1- ORGANISATION

La société GS CESA ASD Code 08E0651 Via Cassia – Cesa 52047 Marciano della Chiana (AR) cel 33387208580, organise le mardi 27 août 2024 un événement national appelé 101ème Circuit Cesa – Course Trophée S.Lucia réservé à la catégorie Elite/Moins de 23 ans classe 1.12 pour les sociétés affiliées à la F.C.I. et à l'U.C.I. comme l'exigent les règles d'exécution de la F.C.I.

Le responsable de l'événement est M. BARBAGLI Marco, numéro de membre 911382J Tél. 3387208580
marco.barbagli@gmail.com.

Carnasciali International Race Director Fabrizio carte no. 508190B Cell. 3395495494 polisport2000@alice.it

Le directeur adjoint de Corsa Internazionale est M. Enzo Amantini, carte no. 641706Q Cell. 3289696445 E-mail.
enzo.amantini@libero.it

Art.2- RÈGLES DE PARTICIPATION

La course se fait sur INVITATION, l'inscription doit se faire via AVIS D'INSCRIPTION qui doit être reçue au moins 20 jours avant l'épreuve et est réservée aux équipes composées d'un minimum de 4 (quatre) à un maximum de 7 (sept) coureurs sauf. tel que prévu par le règlement d'exécution de la FCI. L'équipe doit confirmer les noms des titulaires et des 2 réserves 72 heures avant le match. Pour toute indemnité de participation (nourriture, hébergement, remboursement de frais), celles mentionnées dans le bulletin de mission s'appliquent.

Art. 3- DOCUMENTATION POUR APPROBATION

La course se déroulera sur le parcours illustré des documents joints suivants :

- Altimétrie
- Plan d'étage
- Horaires/kilométrage du trajet et les 3 derniers km
- Indication de la déviation de la voiture avant l'arrivée
- Déclaration du Directeur de l'Organisation et de l'Adjoint.
- Délocalisation des hôpitaux tout au long du parcours.
- Plan des zones d'arrivée et de départ avec indication de localisation : Jury, Contrôle Antidopage, Secrétariat, alle de Presse, Gestion de l'Organisation.

Art. 4- ÉTAPE SIÈGE / SECRÉTARIAT

La réunion de départ aura lieu au Panificio Menchetti Via Cassia Cesa.

- Ouverture du Secrétariat ; 09h00 le 27 août 2024
- Vérifier les licences ; Les opérations de vérification des licences auront lieu le mardi 27 août 2024 de 09h30 à 11h00 à la Boulangerie MENCHETTI Cesa AR.
- À l'arrivée, le siège de la Direction de Course et du Jury sera à Cesa Via Castiglioni dans une salle spéciale fermée au public.

Art.5- RÉUNION TECHNIQUE

La réunion technique avec le Directeur de l'Organisation et le collège des Commissaires du Jury, des techniciens du cyclisme ou des dirigeants de clubs inscrits et des représentants de la S.T.F., aura lieu à 11h15 dans les locaux de la Boulangerie Menchetti.

Art.6- RÉUNION « SÉCURITÉ EN COMPÉTITION »

La réunion entre le directeur de course, le jury, la police de la circulation, les pilotes, les escortes techniques, les relais moto, les photographes et les opérateurs de télévision avec le chef de production télévisuelle impliqué dans la circulation du convoi de course, aura lieu à 12h00 le mardi 27 août 2024 à la Boulangerie Menchetti.

Art. 7- OPÉRATIONS DE DÉPART

La présentation/appel des équipes et des athlètes aura lieu à partir de 12h30 à Piazzale Panificio Menchetti Cesa avec départ non officiel à 13h25.

Le départ officiel est fixé à 13h30 depuis la Via Castiglioni Cesa (zone d'arrivée).

Art.8- RADIO DE COURSE

Les voitures autorisées peuvent suivre la course, équipées d'un équipement radio capable de recevoir "racing radio" en italien, français ou anglais et équipées d'une marque, canal 33, canal de réserve 34.

Art.9- ASSISTANCE TECHNIQUE NEUTRE

Le service d'assistance technique neutre aux concurrents sera garanti par TEAM BARONE au moyen de 3 véhicules de changement de roues dûment préparés par l'organisation (également équipés de 3 vélos). Le changement de roue ou de vélo peut également être effectué par le véhicule officiel de la Société accompagnant et entre concurrents d'une même équipe.

Le changement de roue en moto n'est pas autorisé.

Art.10- RAVITAILLEMENT

Elle est autorisée à partir du 30ème kilomètre et jusqu'à 20 kilomètres de la ligne d'arrivée (voir horaires) aux personnes à pied ou aux véhicules en mouvement autorisés à suivre la course.

L'aire de ravitaillement fixe se trouve au KM 108 dans la zone du carrefour de Badicorte.

Art.11- ECOLOGIE

En cohérence avec la campagne écologique soutenue par l'U.C.I. et afin de ne pas disperser le matériel résultant dans la nature, nous faisons appel au sens civique des participants afin de ne pas jeter les déchets le long de la route mais de les déposer dans la « Zone Verte » suivant l'aire de ravitaillement comme indiqué par une signalisation spécifique. et où une entreprise désignée organisera la collecte

Art.12- DURÉE MAXIMALE

- Il est établi à raison de 8% du temps du vainqueur.
- La durée maximale peut être augmentée par le Jury, en présence de circonstances exceptionnelles, après consultation de l'organisation.

Art.13- PRIX

Les prix seront payés à la fin de l'événement sur la base des classements nationaux des 10 premiers classés. Les prix seront soumis aux dispositions fiscales en vigueur en Italie. Les éventuelles récompenses hors classement doivent être portées à la connaissance des athlètes par un communiqué spécifique avant le début de l'épreuve, indiquant les modalités et critères de classement pour chaque spécialité (ex. GPM, TV, etc.), ainsi que tout prix hors classement. séries éliminatoires en cas d'égalité des scores. Le paiement des primes s'effectuera :

directement sur place à la fin de la course ;

via l'ACCPI, qui divisera les prix et paiera le prix à l'athlète et/ou au délégué au prix uniquement par virement bancaire.

Art. 14- CONTRÔLE ANTIDOPAGE

Tout contrôle antidopage aura lieu conformément à la réglementation FCI/UCI en vigueur et sera effectué au stade SANTA LUCIA CESA de Via Di Pozzuolo avec un service spécifique. En outre, un contrôle antidopage ordonné par les organes de l'État italien peut également être effectué conformément à la législation italienne en la matière.

Agent de contrôle antidopage M. Costantino MALENTACCHI cellule. 3393435821

Art. 15- CÉRÉMONIE PROTOCOLAIRE

Les 3 premiers classés à l'épreuve doivent se présenter à la cérémonie protocolaire, 10 minutes après leur arrivée dans l'espace régulièrement balisé. (étape d'arrivée)

Art.16- SANCTIONS

Le sanzioni applicabili sono quelle previste nel Prospetto Unico Infrazioni e Sanzioni (PUI), nonché quelle previste dal Regolamento UCI.

Art.17- SERVICE DE SANTÉ

Elle sera réalisée par minimum 2 ambulances et un médecin de course Dr Genk Capsiux cel. 3497872992. Les hôpitaux le long du parcours sont :

HÔPITAL SANTA MARGHERITA DELLA FRATTA CORTONA Tél.: 0575 6391-639721

SAN DONATO VIA PIETRO NENNI AREZZO Tél.

Art. 18 – CODE DE LA ROUTE – RESPONSABILITÉ

Les coureurs participants et les conducteurs de tous véhicules officiellement accrédités pour suivre la course sont tenus de respecter strictement le Code de la route et les dispositions de la Direction. Le Directeur Sportif ou Moniteur VTT ou Responsable enregistré de l'Entreprise est responsable des athlètes et des membres de l'équipe, officiellement communiqués à l'organisation au moment de l'accréditation. L'épreuve sera ouverte et clôturée par des voitures portant <DEBUT DE COURSE CYCLISME> et <FIN DE COURSE CYCLISME>.

Art.19- COMPOSITION DU JURY

Le Jury est composé du cahier des charges ci-joint.

Art. 21- RÈGLES DE RÉFÉRENCE

Pour tout ce qui n'est pas couvert, le Collège des Jurys appliquera le règlement de la F.C.I. et l'U.C.I. et les lois de l'État italien, le cas échéant.

G.S. CESA A.S.D. IL PRESIDENTE
Marco BARBAGLI



DIRETTORE DI CORSA INTERNAZIONALE

Fabrizio CARNASCIALI



Vice Enzo AMANTINI



G.S. CESA ASS.SPORTIVA DILETTANTISTICA
Via Cassia – Cesa 52047 Marciano della Chiana AR
P. Iva 01428770513 Cod. Fiscale 92001910519
Cod. Società 08 E 0651

IL PRESIDENTE
COMMISSIONE STRADA – PISTA F.C.I.
Fabrizio Bontempi
22/07/2024

**FEDERAZIONE CICLISTICA ITALIANA
STRUTTURA TECNICA FEDERALE
MILANO**

N° gara:
Cod.Reg:
Cin:
N° Soc.Org.:

CLASSE 1/12 – ELITE' – UNDER 23

Denominazione della corsa: 101° CIRCUITO DI CESA – TROFEO S.LUCIA

Organizzata da: G.S. CESA ASS. SPORTIVA DILETTANTISTICA

Svoltasi a: _____ il: _____

Montepremi lordo : € 775

	Cognome e Nome	Importo lordo	C.F.	Firma per ricevuta
1		€ 163		
2		€ 124		
3		€ 101		
4		€ 77		
5		€ 70		
6		€ 62		
7		€ 54		
8		€ 46		
9		€ 39		
10		€ 39		

Firma del Presidente della Società

CESA (AR) - GARA CICLISTICA NAZIONALE UNDER23 ELITE

101° CIRCUITO di CESA - TROFEO S.LUCIA

TABELLA DI MARCIA

40 km/h

42 km/h

44km/h

Località	dir	Strada	Parz.	Prog.Km	orari di passaggio		
<i>Cesa - Panificio MENCHETTI (partenza Ufficiosa)</i>				- 1,00	13,25	13,25	13,25
Cesa - zona arrivo (-9 GIRI)				- -	13,30	13,30	13,30
<i>Bivio Badicorte</i>	dx	SP25	0,20	0,20	13,30	13,30	13,30
<i>Badicorte - bivio per Marciano</i>	sx	SP25	2,20	2,40	13,34	13,33	13,33
<i>Marciano - bivio per Cesa</i>	sx	SC	2,20	4,60	13,37	13,37	13,36
<i>Combarbia - bivio per Pozzo</i>	dx	SP25	0,40	5,00	13,38	13,37	13,37
<i>Pozzo della Chiana</i>		SP17	1,60	6,60	13,40	13,39	13,39
<i>FOIANO - viale Umberto I°, via dell'Indipendenza, viale della Repubblica</i>	sx	SP28	6,00	12,60	13,49	13,48	13,47
<i>RENZINO - Rotatoria</i>	sx	SP327	2,20	14,80	13,52	13,51	13,50
<i>Bivio per Fontelunga - Pozzo della Chiana</i>	sx	SC	3,00	17,80	13,57	13,55	13,54
<i>Pozzo della Chiana</i>	dx	SC	2,50	20,30	14,00	13,59	13,58
<i>Combarbia - bivio per Cesa</i>	dx	SP25	1,60	21,90	14,03	14,01	14,00
<i>Canfoiano - bivio per Pescaia</i>	dx	SC	1,60	23,50	14,05	14,04	14,02
<i>Pescaia - Innesto Sp327</i>	sx	SP327	0,60	24,10	14,06	14,04	14,03
<i>CESA - rotatoria</i>	sx	SP25	1,50	25,60	14,08	14,07	14,05
Cesa - zona arrivo (-8 GIRI)		SP25	0,40	26,00	14,09	14,07	14,06
<i>Bivio Badicorte</i>	dx	SP25	0,20	26,20	14,09	14,07	14,06
<i>Badicorte - bivio per Marciano</i>	sx	SP25	2,20	28,40	14,13	14,10	14,09
<i>Marciano - bivio per Cesa</i>	sx	SC	2,20	30,60	14,16	14,14	14,12
<i>Combarbia - bivio per Pozzo</i>	dx	SP25	0,40	31,00	14,17	14,14	14,13
<i>Pozzo della Chiana</i>		SP17	1,60	32,60	14,19	14,16	14,15
<i>FOIANO - viale Umberto I°, via dell'Indipendenza, viale della Repubblica</i>	sx	SP28	6,00	38,60	14,28	14,25	14,23
<i>RENZINO - Rotatoria</i>	sx	SP327	2,20	40,80	14,31	14,28	14,26
<i>Bivio per Fontelunga - Pozzo della Chiana</i>	sx	SC	3,00	43,80	14,36	14,32	14,30
<i>Pozzo della Chiana</i>	dx	SC	2,50	46,30	14,39	14,36	14,34
<i>Marciano - bivio per Cesa</i>	dx	SP25	1,60	47,90	14,42	14,38	14,36
<i>CESA - bivio per Pescaia</i>	dx	SC	1,60	49,50	14,44	14,41	14,38
<i>Pescaia - Innesto Sp327</i>	sx	SP327	0,60	50,10	14,45	14,41	14,39
<i>CESA - rotatoria</i>	sx	SP25	1,50	51,60	14,47	14,44	14,41
Cesa - zona arrivo (-7 GIRI)		SP25	0,40	52,00	14,48	14,44	14,42
<i>Bivio Badicorte</i>	dx	SP25	0,20	52,20	14,48	14,44	14,42
<i>Badicorte - bivio per Marciano</i>	sx	SP25	2,20	54,40	14,52	14,47	14,45
<i>Marciano - bivio per Cesa</i>	sx	SC	2,20	56,60	14,55	14,51	14,48
<i>Combarbia - bivio per Pozzo</i>	dx	SP25	0,40	57,00	14,56	14,51	14,49
<i>Pozzo della Chiana</i>		SP17	1,60	58,60	14,58	14,53	14,51
<i>FOIANO - viale Umberto I°, via dell'Indipendenza, viale della Repubblica</i>	sx	SP28	6,00	64,60	15,07	15,02	14,59
<i>RENZINO - Rotatoria</i>	sx	SP327	2,20	66,80	15,10	15,05	15,02
<i>Bivio per Fontelunga - Pozzo della Chiana</i>	sx	SC	3,00	69,80	15,15	15,09	15,06
<i>Pozzo della Chiana</i>	dx	SC	2,50	72,30	15,18	15,13	15,10
<i>Marciano - bivio per Cesa</i>	dx	SP25	1,60	73,90	15,21	15,15	15,12
<i>CESA - bivio per Pescaia</i>	dx	SC	1,60	75,50	15,23	15,18	14,14
<i>Pescaia - Innesto Sp327</i>	sx	SP327	0,60	76,10	15,24	15,18	15,15
<i>CESA - rotatoria</i>	sx	SP25	1,50	77,60	15,26	15,21	17,17
Cesa - zona arrivo (-6 GIRI)		SP25	0,40	78,00	15,27	15,21	15,18
<i>Bivio Badicorte</i>	dx	SP25	0,20	78,20	15,27	15,21	15,18
<i>Badicorte - bivio per Marciano</i>	sx	SP25	2,20	80,40	15,31	15,21	15,21
<i>Marciano - bivio Porta dell'Orologio (centro paese)</i>	dx	SC	2,30	82,70	15,34	15,28	15,24
<i>Marciano - Via Carraia</i>	dx	SP25	0,10	82,80	15,34	15,28	15,25
<i>Via Carraia - bivio per Via Esse</i>	dx	SP25	2,20	85,00	15,38	15,31	15,28
<i>Via Esse - bivio per Via Molino</i>	dx	SC	1,40	86,40	15,40	15,33	15,30
<i>Marciano - Porta dell'Orologio (centro paese)</i>	dx	SC	1,80	88,20	15,42	15,36	15,32
<i>Marciano - bivio per Cesa</i>	sx	SP25	0,90	89,10	15,44	15,37	15,33
<i>CESA - bivio per Pescaia</i>	dx	SC	1,60	90,70	15,46	15,39	15,35
<i>Pescaia - Innesto Sp327</i>	sx	SP327	0,60	91,30	15,47	15,40	15,36
<i>CESA - rotatoria</i>	sx	SP327	1,60	92,90	15,49	15,42	15,38
Cesa - zona arrivo (-5 GIRI)		SP25	0,40	93,30	15,50	15,43	15,39
<i>Bivio Badicorte</i>	dx	SP25	0,20	93,50	15,50	15,43	15,39
<i>Badicorte - bivio per Marciano</i>	sx	SP25	2,20	95,70	15,54	15,46	15,42
<i>Marciano - bivio Porta dell'Orologio (centro paese)</i>	dx	SC	2,30	98,00	15,57	15,50	15,45
<i>Marciano - Via Carraia</i>	dx	SP25	0,10	98,10	15,57	15,50	15,46
<i>Via Carraia - bivio per Via Esse</i>	dx	SP25	2,20	100,30	16,01	15,53	15,49
<i>Via Esse - bivio per Via Molino</i>	dx	SC	1,40	101,70	16,03	15,55	15,51
<i>Marciano - Porta dell'Orologio (centro paese)</i>	dx	SC	1,80	103,50	16,05	15,58	15,53
<i>Marciano - bivio per Cesa</i>	sx	SP25	0,90	104,40	16,07	15,59	15,54
<i>CESA - bivio per Pescaia</i>	dx	SC	1,60	106,00	16,09	16,01	15,56
<i>Pescaia - Innesto Sp327</i>	sx	SP327	0,60	106,60	16,10	16,02	15,57
<i>CESA - rotatoria</i>	sx	SP327	1,60	108,20	16,12	16,04	15,59
Cesa - zona arrivo (-4 GIRI)		SP25	0,40	108,60	16,13	16,05	16,00

Bivio Badicorte	dx	SP25	0,20	108,80	16,13	16,05	16,00
Badicorte - bivio per Marciano	sx	SP25	2,20	111,00	16,17	16,08	16,03
Marciano - bivio Porta dell'Orologio (centro paese)	dx	SC	2,30	113,30	16,20	16,12	16,00
Marciano - Via Carraia	dx	SP25	0,10	113,40	16,20	16,12	16,07
Via Carraia - bivio per Via Esse	dx	SP25	2,20	115,60	16,24	16,15	16,10
Via Esse - bivio per Via Molino	dx	SC	1,40	117,00	16,26	16,17	16,12
Marciano - Porta dell'Orologio (centro paese)	dx	SC	1,80	118,80	16,28	16,20	16,14
Marciano - bivio per Cesa	sx	SP25	0,90	119,70	16,30	16,21	16,15
CESA - bivio per Pescaia	dx	SC	1,60	121,30	16,32	16,23	16,17
Pescaia - Innesto Sp327	sx	SP327	0,60	121,90	16,33	16,24	16,18
CESA - rotatoria	sx	SP327	1,60	123,50	16,35	16,26	16,20
Cesa - zona arrivo (-3 GIRI)		SP25	0,40	123,90	16,36	16,27	16,21
Bivio Badicorte	dx	SP25	0,20	124,10	16,36	16,27	16,21
Badicorte - bivio per Marciano	sx	SP25	2,20	126,30	16,40	16,30	16,24
Marciano - bivio Porta dell'Orologio (centro paese)	dx	SC	2,30	128,60	16,43	16,40	16,27
Marciano - Via Carraia	dx	SP25	0,10	128,70	16,43	16,34	16,28
Via Carraia - bivio per Via Esse	dx	SP25	2,20	130,90	16,47	16,37	16,31
Via Esse - bivio per Via Molino	dx	SC	1,40	132,30	16,49	16,39	16,33
Marciano - Porta dell'Orologio (centro paese)	dx	SC	1,80	134,10	16,51	16,42	16,35
Marciano - bivio per Cesa	sx	SP25	0,90	135,00	16,53	16,43	16,36
CESA - bivio per Pescaia	dx	SC	1,60	136,60	16,55	16,45	16,38
Pescaia - Innesto Sp327	sx	SP327	0,60	137,20	16,56	16,46	16,39
CESA - rotatoria	sx	SP327	1,60	138,80	16,58	16,48	16,41
Cesa - zona arrivo (-2 GIRI)		SP25	0,40	139,20	16,59	16,49	16,42
Bivio Badicorte	dx	SP25	0,20	139,40	16,59	16,49	16,42
Badicorte - bivio per Marciano	sx	SP25	2,20	141,60	17,03	16,52	16,45
Marciano - bivio Porta dell'Orologio (centro paese)	dx	SC	2,30	143,90	17,06	16,56	16,48
Marciano - Via Carraia	dx	SP25	0,10	144,00	17,06	16,56	16,49
Via Carraia - bivio per Via Esse	dx	SP25	2,20	146,20	17,10	16,59	16,52
Via Esse - bivio per Via Molino	dx	SC	1,40	147,60	17,12	17,01	16,54
Marciano - Porta dell'Orologio (centro paese)	dx	SC	1,80	149,40	17,14	17,04	16,56
Marciano - bivio per Cesa	sx	SP25	0,90	150,30	17,16	17,05	16,57
CESA - bivio per Pescaia	dx	SC	1,60	151,90	17,18	17,07	16,59
Pescaia - Innesto Sp327	sx	SP327	0,60	152,50	17,19	17,08	17,00
CESA - rotatoria	sx	SP327	1,60	154,10	17,21	17,10	17,02
Cesa - zona arrivo (-1 GIRI)		SP25	0,40	154,50	17,22	17,11	17,03
Bivio Badicorte	dx	SP25	0,20	154,70	17,22	17,11	17,03
Badicorte - bivio per Marciano	sx	SP25	2,20	156,90	17,26	17,14	17,06
Marciano - bivio Porta dell'Orologio (centro paese)	dx	SC	2,30	159,20	17,29	17,18	17,09
Marciano - Via Carraia	dx	SP25	0,10	159,30	17,29	17,18	17,10
Via Carraia - bivio per Via Esse	dx	SP25	2,20	161,50	17,33	17,21	17,13
Via Esse - bivio per Via Molino	dx	SC	1,40	162,90	17,35	17,23	17,15
Marciano - Porta dell'Orologio (centro paese)	dx	SC	1,80	164,70	17,37	17,26	17,17
Marciano - bivio per Cesa	sx	SP25	0,90	165,60	17,39	17,27	17,18
CESA - bivio per Pescaia	dx	SC	1,60	167,20	17,41	17,29	17,20
Pescaia - Innesto Sp327	sx	SP327	0,60	167,80	17,42	17,30	17,21
CESA - rotatoria	sx	SP327	1,60	169,40	17,44	17,32	17,23
Cesa ARRIVO		SP25	0,40	169,80	17,45	17,33	17,24



101° CIRCUITO DI CESA
TROFEO S. LUCIA
27 AGOSTO 2024

LOGISTICA

 VERIFICA LICENZE	 RIUNIONE TECNICA	 SEGRETERIA
-----------------------------	-----------------------------	-----------------------

VIA CASSIA 9 CESA AR
Menchetti
 DAL 1948



Il Podere Di Lorenzo
 - Restaurant & Shop

Penny Market
 CEDI Marciano

Ricci Franco

Supermercato
 Vivo Market

Estetica Benessere
 di Buracchi Monia

Pizzeria Il Centro (di
 Bifano Alessandra)

Mya Fiaschetteria

Studio Privato Non
 Ti Scordar di Me

Istrazione
 Di Arezzo

CLA
 Padel Ce

LOCALI CONTROLLO MEDICO
 STADIO COM. S.LUCIA
 Via di Pozzuolo CESA

ARRIVO

 GIURIA	 SEGRETERIA
-------------------	-----------------------

FINE GARA
DIREZIONE
GIURIA
ESPOSIZIONE VERBALI

VIA CASTIGLIONI CESA

CESA (AR) - GARA CICLISTICA NAZIONALE UNDER23 ELITE

101° CIRCUITO di CESA - TROFEO S.LUCIA



TABELLA DI MARCIA

40 km/h

42 km/h

44km/h

Località	dir	Strada	Parz.	Prog.Km	orari di passaggio		
<i>Cesa - Panificio MENCHETTI (partenza Ufficiosa)</i>				- 1,00	13,25	13,25	13,25
Cesa - zona arrivo (-9 GIRI)				-	13,30	13,30	13,30
<i>Bivio Badicorte</i>	dx	SP25	0,20	0,20	13,30	13,30	13,30
<i>Badicorte - bivio per Marciano</i>	sx	SP25	2,20	2,40	13,34	13,33	13,33
<i>Marciano - bivio per Cesa</i>	sx	SC	2,20	4,60	13,37	13,37	13,36
<i>Combarbia - bivio per Pozzo</i>	dx	SP25	0,40	5,00	13,38	13,37	13,37
<i>Pozzo della Chiana</i>		SP17	1,60	6,60	13,40	13,39	13,39
<i>FOIANO - viale Umberto I°, via dell'Indipendenza, viale della Repubblica</i>	sx	SP28	6,00	12,60	13,49	13,48	13,47
<i>RENZINO - Rotatoria</i>	sx	SP327	2,20	14,80	13,52	13,51	13,50
<i>Bivio per Fontelunga - Pozzo della Chiana</i>	sx	SC	3,00	17,80	13,57	13,55	13,54
<i>Pozzo della Chiana</i>	dx	SC	2,50	20,30	14,00	13,59	13,58
<i>Combarbia - bivio per Cesa</i>	dx	SP25	1,60	21,90	14,03	14,01	14,00
<i>Canfoiano - bivio per Pescaia</i>	dx	SC	1,60	23,50	14,05	14,04	14,02
<i>Pescaia - Innesto Sp327</i>	sx	SP327	0,60	24,10	14,06	14,04	14,03
<i>CESA - rotatoria</i>	sx	SP25	1,50	25,60	14,08	14,07	14,05
Cesa - zona arrivo (-8 GIRI)		SP25	0,40	26,00	14,09	14,07	14,06
<i>Bivio Badicorte</i>	dx	SP25	0,20	26,20	14,09	14,07	14,06
<i>Badicorte - bivio per Marciano</i>	sx	SP25	2,20	28,40	14,13	14,10	14,09
<i>Marciano - bivio per Cesa</i>	sx	SC	2,20	30,60	14,16	14,14	14,12
<i>Combarbia - bivio per Pozzo</i>	dx	SP25	0,40	31,00	14,17	14,14	14,13
<i>Pozzo della Chiana</i>		SP17	1,60	32,60	14,19	14,16	14,15
<i>FOIANO - viale Umberto I°, via dell'Indipendenza, viale della Repubblica</i>	sx	SP28	6,00	38,60	14,28	14,25	14,23
<i>RENZINO - Rotatoria</i>	sx	SP327	2,20	40,80	14,31	14,28	14,26
<i>Bivio per Fontelunga - Pozzo della Chiana</i>	sx	SC	3,00	43,80	14,36	14,32	14,30
<i>Pozzo della Chiana</i>	dx	SC	2,50	46,30	14,39	14,36	14,34
<i>Marciano - bivio per Cesa</i>	dx	SP25	1,60	47,90	14,42	14,38	14,36
<i>CESA - bivio per Pescaia</i>	dx	SC	1,60	49,50	14,44	14,41	14,38
<i>Pescaia - Innesto Sp327</i>	sx	SP327	0,60	50,10	14,45	14,41	14,39
<i>CESA - rotatoria</i>	sx	SP25	1,50	51,60	14,47	14,44	14,41
Cesa - zona arrivo (-7 GIRI)		SP25	0,40	52,00	14,48	14,44	14,42
<i>Bivio Badicorte</i>	dx	SP25	0,20	52,20	14,48	14,44	14,42
<i>Badicorte - bivio per Marciano</i>	sx	SP25	2,20	54,40	14,52	14,47	14,45
<i>Marciano - bivio per Cesa</i>	sx	SC	2,20	56,60	14,55	14,51	14,48
<i>Combarbia - bivio per Pozzo</i>	dx	SP25	0,40	57,00	14,56	14,51	14,49
<i>Pozzo della Chiana</i>		SP17	1,60	58,60	14,58	14,53	14,51
<i>FOIANO - viale Umberto I°, via dell'Indipendenza, viale della Repubblica</i>	sx	SP28	6,00	64,60	15,07	15,02	14,59
<i>RENZINO - Rotatoria</i>	sx	SP327	2,20	66,80	15,10	15,05	15,02
<i>Bivio per Fontelunga - Pozzo della Chiana</i>	sx	SC	3,00	69,80	15,15	15,09	15,06
<i>Pozzo della Chiana</i>	dx	SC	2,50	72,30	15,18	15,13	15,10
<i>Marciano - bivio per Cesa</i>	dx	SP25	1,60	73,90	15,21	15,15	15,12
<i>CESA - bivio per Pescaia</i>	dx	SC	1,60	75,50	15,23	15,18	14,14
<i>Pescaia - Innesto Sp327</i>	sx	SP327	0,60	76,10	15,24	15,18	15,15
<i>CESA - rotatoria</i>	sx	SP25	1,50	77,60	15,26	15,21	17,17
Cesa - zona arrivo (-6 GIRI)		SP25	0,40	78,00	15,27	15,21	15,18
<i>Bivio Badicorte</i>	dx	SP25	0,20	78,20	15,27	15,21	15,18
<i>Badicorte - bivio per Marciano</i>	sx	SP25	2,20	80,40	15,31	15,21	15,21
<i>Marciano - bivio Porta dell'Orologio (centro paese)</i>	dx	SC	2,30	82,70	15,34	15,28	15,24
<i>Marciano - Via Carraia</i>	dx	SP25	0,10	82,80	15,34	15,28	15,25
<i>Via Carraia - bivio per Via Esse</i>	dx	SP25	2,20	85,00	15,38	15,31	15,28
<i>Via Esse - bivio per Via Molino</i>	dx	SC	1,40	86,40	15,40	15,33	15,30
<i>Marciano - Porta dell'Orologio (centro paese)</i>	dx	SC	1,80	88,20	15,42	15,36	15,32
<i>Marciano - bivio per Cesa</i>	sx	SP25	0,90	89,10	15,44	15,37	15,33
<i>CESA - bivio per Pescaia</i>	dx	SC	1,60	90,70	15,46	15,39	15,35
<i>Pescaia - Innesto Sp327</i>	sx	SP327	0,60	91,30	15,47	15,40	15,36
<i>CESA - rotatoria</i>	sx	SP327	1,60	92,90	15,49	15,42	15,38
Cesa - zona arrivo (-5 GIRI)		SP25	0,40	93,30	15,50	15,43	15,39
<i>Bivio Badicorte</i>	dx	SP25	0,20	93,50	15,50	15,43	15,39
<i>Badicorte - bivio per Marciano</i>	sx	SP25	2,20	95,70	15,54	15,46	15,42
<i>Marciano - bivio Porta dell'Orologio (centro paese)</i>	dx	SC	2,30	98,00	15,57	15,50	15,45
<i>Marciano - Via Carraia</i>	dx	SP25	0,10	98,10	15,57	15,50	15,46
<i>Via Carraia - bivio per Via Esse</i>	dx	SP25	2,20	100,30	16,01	15,53	15,49
<i>Via Esse - bivio per Via Molino</i>	dx	SC	1,40	101,70	16,03	15,55	15,51
<i>Marciano - Porta dell'Orologio (centro paese)</i>	dx	SC	1,80	103,50	16,05	15,58	15,53
<i>Marciano - bivio per Cesa</i>	sx	SP25	0,90	104,40	16,07	15,59	15,54
<i>CESA - bivio per Pescaia</i>	dx	SC	1,60	106,00	16,09	16,01	15,56
<i>Pescaia - Innesto Sp327</i>	sx	SP327	0,60	106,60	16,10	16,02	15,57
<i>CESA - rotatoria</i>	sx	SP327	1,60	108,20	16,12	16,04	15,59
Cesa - zona arrivo (-4 GIRI)		SP25	0,40	108,60	16,13	16,05	16,00

rifornimento fisso

Bivio Badicorte	dx	SP25	0,20	108,80	16,13	16,05	16,00		
Badicorte - bivio per Marciano	sx	SP25	2,20	111,00	16,17	16,08	16,03		
Marciano - bivio Porta dell'Orologio (centro paese)	dx	SC	2,30	113,30	16,20	16,12	16,00		
Marciano - Via Carraia	dx	SP25	0,10	113,40	16,20	16,12	16,07		
Via Carraia - bivio per Via Esse	dx	SP25	2,20	115,60	16,24	16,15	16,10		
Via Esse - bivio per Via Molino	dx	SC	1,40	117,00	16,26	16,17	16,12		
Marciano - Porta dell'Orologio (centro paese)	dx	SC	1,80	118,80	16,28	16,20	16,14		
Marciano - bivio per Cesa	sx	SP25	0,90	119,70	16,30	16,21	16,15		
CESA - bivio per Pescaia	dx	SC	1,60	121,30	16,32	16,23	16,17		
Pescaia - Innesto Sp327	sx	SP327	0,60	121,90	16,33	16,24	16,18		
CESA - rotatoria	sx	SP327	1,60	123,50	16,35	16,26	16,20		
Cesa - zona arrivo (-3 GIRI)		SP25	0,40	123,90	16,36	16,27	16,21		
Bivio Badicorte	dx	SP25	0,20	124,10	16,36	16,27	16,21		
Badicorte - bivio per Marciano	sx	SP25	2,20	126,30	16,40	16,30	16,24		
Marciano - bivio Porta dell'Orologio (centro paese)	dx	SC	2,30	128,60	16,43	16,40	16,27		
Marciano - Via Carraia	dx	SP25	0,10	128,70	16,43	16,34	16,28		
Via Carraia - bivio per Via Esse	dx	SP25	2,20	130,90	16,47	16,37	16,31		
Via Esse - bivio per Via Molino	dx	SC	1,40	132,30	16,49	16,39	16,33		
Marciano - Porta dell'Orologio (centro paese)	dx	SC	1,80	134,10	16,51	16,42	16,35		
Marciano - bivio per Cesa	sx	SP25	0,90	135,00	16,53	16,43	16,36		
CESA - bivio per Pescaia	dx	SC	1,60	136,60	16,55	16,45	16,38		
Pescaia - Innesto Sp327	sx	SP327	0,60	137,20	16,56	16,46	16,39		
CESA - rotatoria	sx	SP327	1,60	138,80	16,58	16,48	16,41		
Cesa - zona arrivo (-2 GIRI)		SP25	0,40	139,20	16,59	16,49	16,42		
Bivio Badicorte	dx	SP25	0,20	139,40	16,59	16,49	16,42		
Badicorte - bivio per Marciano	sx	SP25	2,20	141,60	17,03	16,52	16,45		
Marciano - bivio Porta dell'Orologio (centro paese)	dx	SC	2,30	143,90	17,06	16,56	16,48		
Marciano - Via Carraia	dx	SP25	0,10	144,00	17,06	16,56	16,49		
Via Carraia - bivio per Via Esse	dx	SP25	2,20	146,20	17,10	16,59	16,52		
Via Esse - bivio per Via Molino	dx	SC	1,40	147,60	17,12	17,01	16,54		
Marciano - Porta dell'Orologio (centro paese)	dx	SC	1,80	149,40	17,14	17,04	16,56		
Marciano - bivio per Cesa	sx	SP25	0,90	150,30	17,16	17,05	16,57		
CESA - bivio per Pescaia	dx	SC	1,60	151,90	17,18	17,07	16,59		
Pescaia - Innesto Sp327	sx	SP327	0,60	152,50	17,19	17,08	17,00		
CESA - rotatoria	sx	SP327	1,60	154,10	17,21	17,10	17,02		
Cesa - zona arrivo (-1 GIRI)		SP25	0,40	154,50	17,22	17,11	17,03		
Bivio Badicorte	dx	SP25	0,20	154,70	17,22	17,11	17,03		
Badicorte - bivio per Marciano	sx	SP25	2,20	156,90	17,26	17,14	17,06		
Marciano - bivio Porta dell'Orologio (centro paese)	dx	SC	2,30	159,20	17,29	17,18	17,09		
Marciano - Via Carraia	dx	SP25	0,10	159,30	17,29	17,18	17,10		
Via Carraia - bivio per Via Esse	dx	SP25	2,20	161,50	17,33	17,21	17,13		
Via Esse - bivio per Via Molino	dx	SC	1,40	162,90	17,35	17,23	17,15		
Marciano - Porta dell'Orologio (centro paese)	dx	SC	1,80	164,70	17,37	17,26	17,17		
Marciano - bivio per Cesa	sx	SP25	0,90	165,60	17,39	17,27	17,18		
CESA - bivio per Pescaia	dx	SC	1,60	167,20	17,41	17,29	17,20		
Pescaia - Innesto Sp327	sx	SP327	0,60	167,80	17,42	17,30	17,21		
CESA - rotatoria	sx	SP327	1,60	169,40	17,44	17,32	17,23		
Cesa		ARRIVO		SP25	0,40	169,80	17,45	17,33	17,24



**101° CIRCUITO DI CESA
TROFEO S. LUCIA
27 AGOSTO 2024**

PLANIMETRIA

GIRO CORTO DI Km 25,940 DA RIPETERE 3 VOLTE

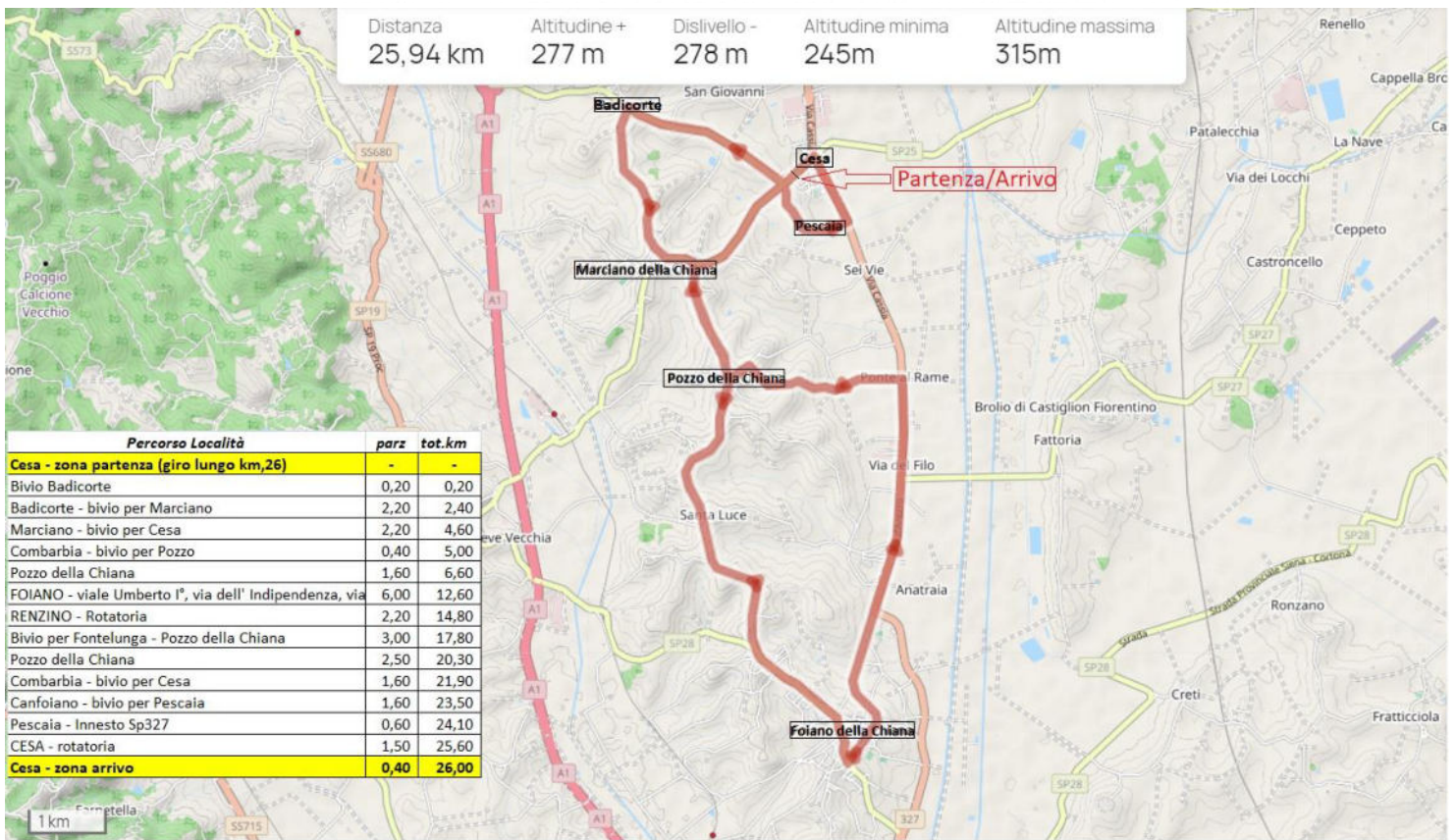

Circuito di CESA - Percorso di km. 25,940 giro lungo da fare 3 volte



**CIRCUITO DI CESA
TROFEO S. LUCIA**



**101° CIRCUITO DI CESA
TROFEO S. LUCIA
27 AGOSTO 2024**

ALTIMETRIA



**101° CIRCUITO DI CESA
TROFEO S. LUCIA
27 AGOSTO 2024**

PLANIMETRIA

GIRO CORTO DI Km 15,290 DA RIPETERE 6 VOLTE

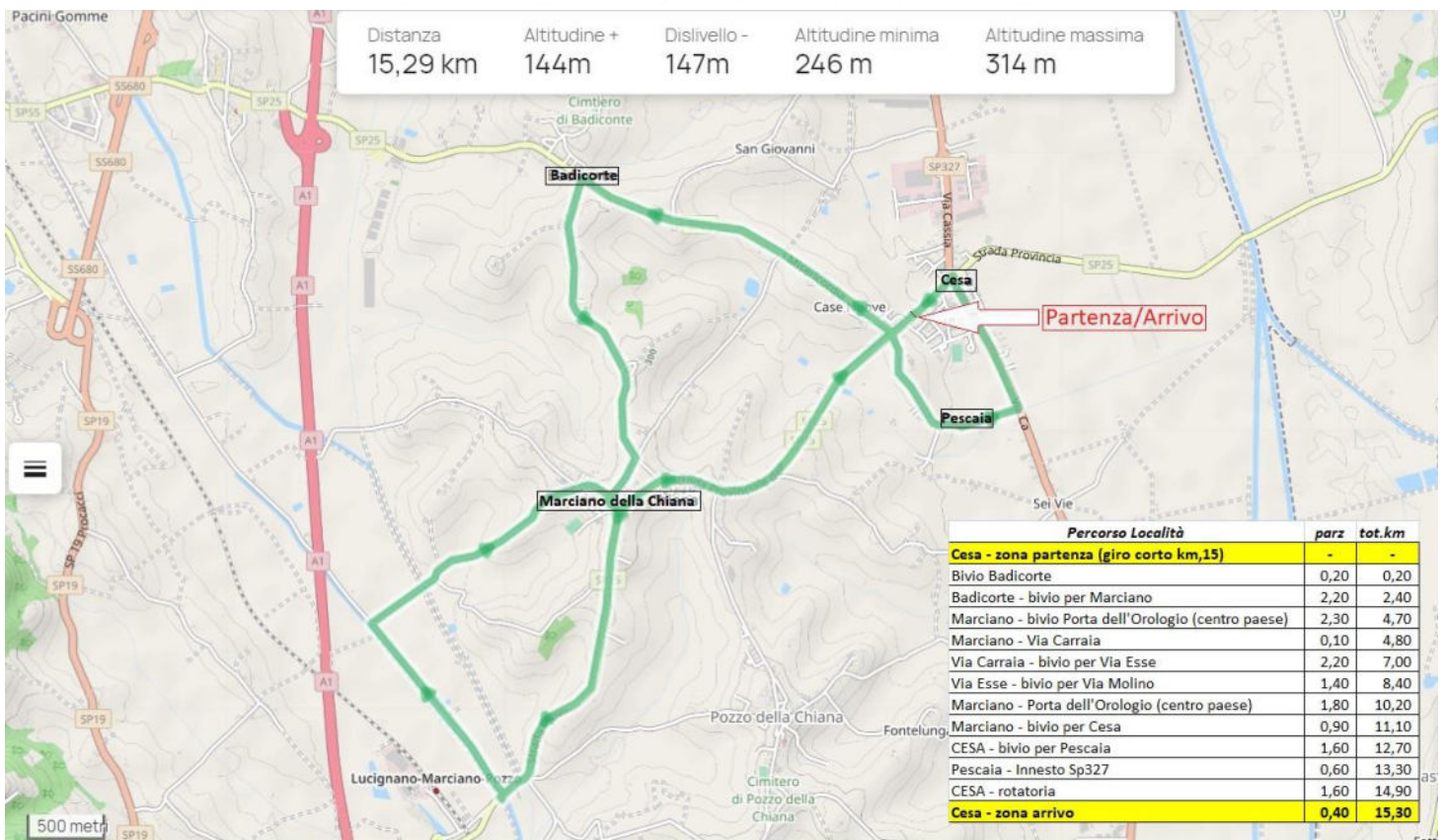

Circuito di CESA - Percorso di km.15,290 giro corto da fare 6 volte



**101° CIRCUITO DI CESA
TROFEO S. LUCIA
27 AGOSTO 2024**

ALTIMETRIA



**101° CIRCUITO DI CESA
TROFEO S. LUCIA
27 AGOSTO 2024**

ALTIMETRIA

GIRO CORTO DI Km 15,290 DA RIPETERE 6 VOLTE



**101° CIRCUITO DI CESA
TROFEO S. LUCIA
27 AGOSTO 2024**

ALTIMETRIA

GIRO LUNGO DI Km 25,940 DA RIPETERE 3 VOLTE





**101° CIRCUITO DI CESA
TROFEO S. LUCIA
27 AGOSTO 2024**

ULTIMI 3 KM



dai - 3000mt ai -2600mt strada larga in leggera salita
dai - 2600mt ai -1300mt strada stretta inizialmente leggera salita, poi scende ed infine spiana
dai - 1300mt ai - 250mt strada larga pianeggiante - larga rotonda ai -380
ultimi 250mt strada larga in leggero falsopiano
Ultimi 3000mt fondo stradale in buono stato



**101° CIRCUITO DI CESA
TROFEO S. LUCIA
27 AGOSTO 2024**

ULTIMO KM e DEVIAZIONE CAROVANA

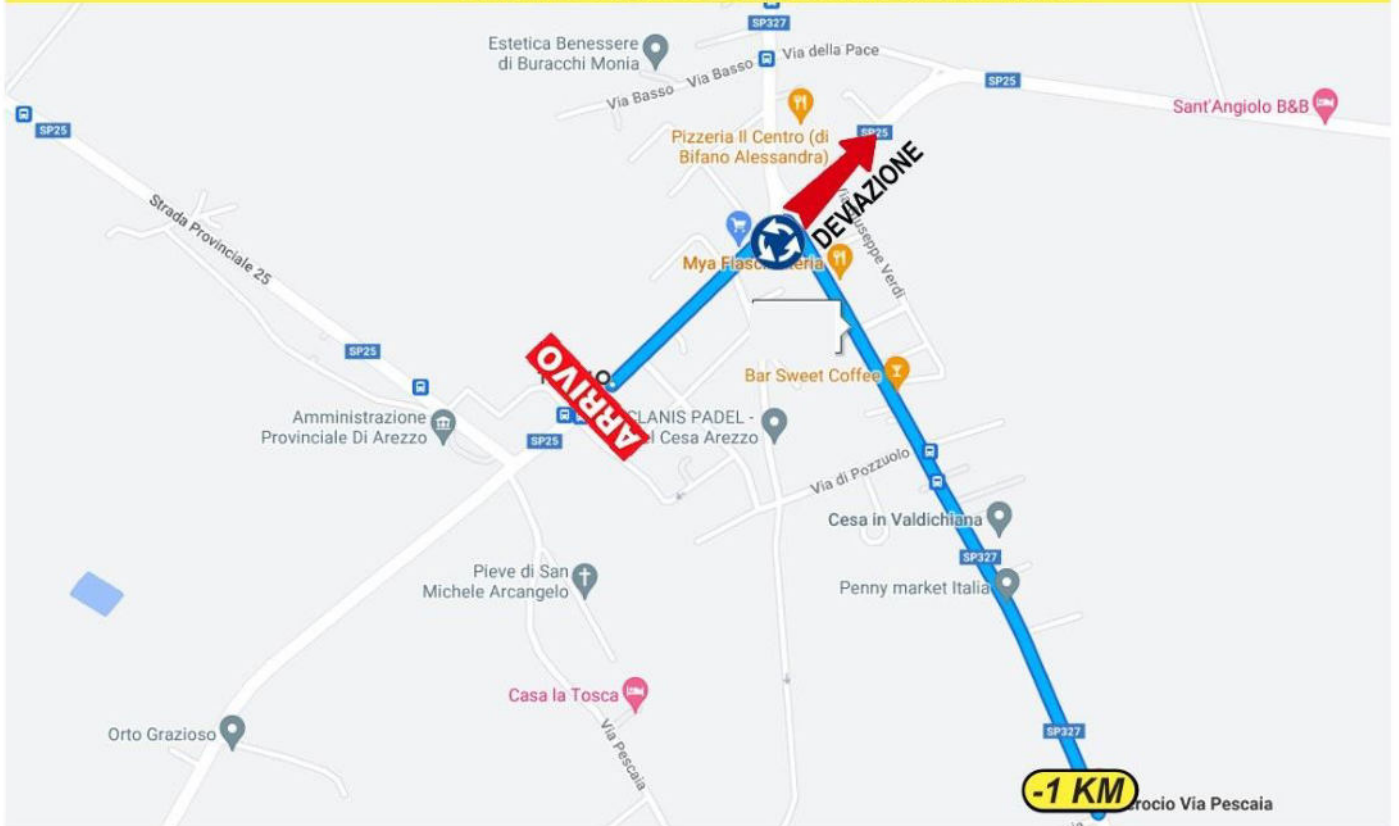

DEVIAZIONE PREDISPOSTA A mt. 400 DALL'ARRIVO LATO DX

Déviation établie au mont. 400 DU CÔTÉ DROIT FINITION