

C.O.N.I.



REGIONE TOSCANA
Consiglio Regionale

2 settembre 2024

46° GIRO CICLISTICO DEL VALDARNO

GUIDA TECNICA

GARA PER DILETTANTI CLASSE ELITE e UNDER 23



IL PRIMO MINIESCAVATORE
A BATTERIA

Ezi7e  WACKER
NEUSON

È COME UNA BICI
ZERO EMISSIONI ZERO RUMORE
MA HA LA FORZA DI
UN CAMPIONE



- ECOLOGICO
- SILENZIOSO
- ELETTRICO
con Batteria
agli Ioni di Litio

IN TOSCANA LO TROVI DA

TOGNACCINI NOLEGGI
VENDITA MACCHINE EDILI E ATTREZZATURE
335 5853218 - MATASSINO

Via Pian di Rona - Loc. Matassino - Reggello (FI) - Tel. 055 861440
www.tognaccininoleggi.it

39° G.P. INDUSTRIA
COMMERCIO
E ARTIGIANATO
FIGLINESE
VALIDO PER IL TROFEO
"CAPPELLO D'ORO"

ORGANIZZAZIONE DEL
G.S FIGLINE BIKE A.S.D.



Direttore di corsa FABRIZIO CARNASCIALI
Vice-direttore di corsa ENZO AMANTINI

PRESIDENTE - CALOSSO FEDERICO
COMPONENTE - DI BELLA DANILO
COMPONENTE - PICCARDI LORIS
GIUDICE DI ARRIVO - BOTTONI LINDA
GIUDICE MOTO - CAPODICASA MATTEO

FOTOGRAFO UFFICIALE "FOTO PIÙ" - DIRETTA FACEBOOK

RIPRESE TELEVISIVE a cura di: TV1 - TELETRURIA - TV PRATO in collaborazione con FABRIZIO e MASSIMO BIONDI

COMUNICATO 1. DIREZIONE CORSA**LE DISPOSIZIONI CONTENUTE NEL PROGRAMMA GARA UFFICIALE SONO CONFERMATE;****DIRETTORE DI CORSA :** **Fabrizio CARNASCIALI** 3395495494 **Enzo AMANTINI** 3286756272**Ritrovo / Verifiche Licenze :** **ORE 8,30 / 10,30** CIRCOLO MCL PONTEROSSO FIGLINE**Accredito team seguito :** TECNICO abilitato a **BORDO** del mezzo al seguito Alt.1,66**Riunione tecnica :** **ORE 10,45** CIRCOLO MCL PONTEROSSO FIGLINE**Disposizioni numeri :** DOPPI MAGLIA e CASCO + TELAIO**Presentazione Appello Team :** PIAZZA MARSILIO FICINO FIGLINE DALLE **ORE 11,40****Partenza Ufficiosa :** **ORE 12,45** PIAZZA MARSILIO FICINO Trasf. Controllato Km 6**Ufficiale :** INCISA VALDARNO Km 0 PIAZZA SANTA LUCIA **ORE 13,00****Descrizione percorso :** vedi cartografia allegata. **Centro Figline Valdarno**, da dopo Piazza Marsilio Ficino e fino Corso Vittorio Veneto Km 1 serie di curve con restringimento di carreggiata, fare attenzione.**Stato delle strade:** asfaltato ed in buono stato, con presenza di strettoie, rotatorie e spartitraffico.**Arrivo :** PIAZZA MARSILIO FICINO FIGLINE (vedi descrizione)**Medico al seguito :** Dottor Genc KAPXHIU 3497872992 Dottor Antonio STINCHETTI 3209230586**Ambulanza :** **DUE** CROCE AZZURA FIGLINE E MISERICORDIA FIGLINE**Ospedali :** "LA GRUCCIA" MONTEVARCHI PIAZZA DEL VOLONTARIATO Tel.0559106526-9106611**Assistenza tecnica :** RACING – SERVICE + auto di servizio**Rifornimento :** COME DA REGOLAMENTO (disposizioni Collegio di Giuria)**Ecologia zona verde :** predisposta inizio dopo campeggio fine Chiesa Sant'Andrea ad ogni passaggio**Sicurezza in gara :** GRUPPO SCORTE AREZZO, PROTEZIONE CIVILE, PERSONALE ORG.NE POLIZIA MUNICIPALE – CARABINIERE – POLIZIA STRADALE**Radio Inf. Corsa :** Sandro MANZI / Piero GERMELLI / Stefano FABBRINI ch. 33**Speaker :** Nicola TELARI**Deviazione :** PIAZZA SAN FRANCESCO FIGLINE 400 metri arrivo lato DX**DISLOCAZIONE QUARTIER GENERALE FINE GARA :** locali Comune Figline Valdarno

- **Locali antidoping** Responsabile Gianni CANTINI Cell. 3392744976
- **Direzione, Collegio di Giuria, Esposizioni ordine di arrivo e verbali gara.**

Cerimonia Protocollore : PRESENTARSI PALCO ARRIVO PIAZZA MARSILIO FICINO FIGLINE
I PRIMI TRE DELLA GENERALE + VINCITORE GPM E TV**CORRIDORI IN FORTE RITARDO :** i Direttori Sportivi sono tenuti ad informare i propri atleti circa le modalità che saranno adottate per il ritiro obbligato degli atleti in forte ritardo. Gli atleti dovranno ritenersi sottoposti al ritiro obbligato quando si vedranno superati dal veicolo col cartello mobile **"FINE GARA CICLISTICA"** **TOGLIERE IL NR. e RISPETTARE IL CODICE DELLA STRADA****RESPONSABILITÀ :** la Società Organizzatrice e la società di gestione declinano per sé e per i propri incaricati ogni responsabilità per quanto possa accadere a corridori, a terzi ed a cose, prima durante e dopo lo svolgimento della manifestazione o per cause ad essa inerenti.**PER QUANTO NON CONTEMPLATO VIGE IL REGOLAMENTO DELLA F.C.I. / UCI**La Società **G.S. FIGLINE BIKE** la Direzione di Corsa porgono cordiali saluti e buon lavoro a *tutti gli addetti e a quanti operano per la buona riuscita di questo evento ciclistico.* **GRAZIE.**

Milano, 17 giugno 2024

Spettabile

G.S. FIGLINE BIKE A.S.D.

Vicolo Menichino, 37
50063 - FIGLINE E INCISA VALDARNO (AR)

Egregio Signor

CALOSSO FEDERRICO

Presidente Collegio Giuria

Spettabile

C.R. TOSCANA F.C.I.

Spettabili

C.N.G.G. – FCI – Roma

GIUDICE SPORTIVO - Roma

ANTIDOPING – FCI - Roma

OGGETTO : APPROVAZIONE GARA

Allegato alla presente Vi trasmettiamo il programma approvato relativo alla manifestazione denominata :

46° GIRO NAZIONALE DEL VALDARNO

Classe 1.12

in programma lunedì 2 settembre 2024.

Cordiali saluti.

IL SEGRETARIO DI SETTORE

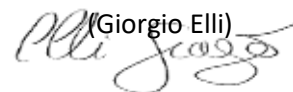
(Giorgio Elli)

Come da regolamento, Vi invitiamo a trasmetterci al termine della gara l'ordine di arrivo e ad inserire la classifica su fattore K.

Codice gara

Settore : Strada

Organizzatore: 08N3396

Estensione: Nazionale

Classe : (1.12) Elite e Under 23

Tipo Gara : In linea \ strada

Partecipazione:

Tipo percorso:

Montepremi: Gara con tabella montepremi

Categorie ammesse :

Data : 02/09/2024 Località svolgimento : TOSCANA FIGLINE E INCISA VALDANO - FIRENZE

Denominazione : 46° GIRO NAZIONALE DEL VALDARNO

Società Org: G.S. FIGLINE BIKE ASSOCIAZIONE SPORTIVA DILETTANTISTICA

Sede: G.S. FIGLINE BIKE ASSOCIAZIONE SPORTIVA DILETTANTISTICA - VICOLO MENICHINO 37 - 50063 - FIGLINE E INCISA VALDARNO - FI

Tel. 3485810750

Fax 055958592

E-Mail figlinebike@gmail.com

Iscrizioni : CIRCOLO MCL PONTEROSSO - VIA DEL PONTEROSSO 7 - 50063 FIGLINE VALDARNO FI

Apertura Data 01/02/2024 Ore 24,00 Chiusura Data 29/08/2024 Ore 24,00

Tel. 320.2227140

Fax 055.958592

E-Mail figlinebike@gmail.it

Addetto giuria : 236526M - PRATELLESI PIERO 3485810750

Resp. manifestazione : 265313C - SARRI SANDRO 3202227140 - 3403830653

Dir.corsa/org. 1: 508190B CARNASCIALI FABRIZIO 3395495494

Dir. corsa /org 2: 641706Q AMANTINI ENZO 3286756272

Dir. corsa /org 3:

Medico : 3497872992 Dr. Gene Kapxhiu e Dr. Antonio Stinchetti 3209230586 - 3284365687

Delegato tecnico :

Eventuale luogo antidoping : LOCALI DEL COMUNE DI FIGLINE VALDARNO

Addetto controllo antidoping : 790658Z - CANTINI GIANNI - 339.2744976 -

Note :

PROGRAMMA

02/09/2024 46° GIRO NAZIONALE DEL VALDARNO Corsa singola

Ritrovo : FIGLINE VALDARNO Presso Circolo M.C.L. Via Del Ponterosso n.7 Ore 08:30

Partenza : FIGLINE VALDARNO PIAZZA MARSILIO FICINO Ore 12:45

Km: 170

Descrizione del percorso/Programma riunione:

Partenza Uff.sa P.za M. Ficino-PAR.ZA UFFICIALE-P.za S.Lucia-Incisa-Burchio-Torre del Castellano-Rotatoria A1-P.za Capanni-P.za S.Lucia indi Via Petrarca-Via Castellana-Casa del Petrarca-la Fonte-Torre del Castellano-Rotatoria A1-P.za Capanni-P.za S.Lucia(Circuito da ripetere 3 volte)al terzo giro SP69 per La Massa-Rotatoria Poggiolino-Rotatoria COOP a dx. Variantina Rotatoria Cerviano-Via N. Pistelli-a dx.Bivio Ponterosso a dx.Via G.Galilei-a dx.Via G.Bruno a dx via G.Galilei-Via Del Puglia-Via San Romolo-a sx. C.so G.Mazzini-indi (P.za M.Ficino-C.so Matteotti-C.so V. Veneto-Via Del Giglio-Via Maestro da Figline-Via Del Ponterosso-SR69-Via N.Copernico-Via Pistelli-Via Di Norecenni-Girasole-S.Andrea-S.Martino-Bivio Brolo-Gagliana Variantina a Sx.Rotatoria Cerviano-Via N.Pistelli-a dx.Bivio Ponterosso-a dx.Via G.Galilei-a dx.Via G.Bruno-a dx via G.Galilei-Via Del Puglia-a sx.Via S.Romoloa -sx.C.so G.Mazzini-P.za M.Ficino ARRIVO circuito x 8 tornate

Data

Timbro della società

Firma del Presidente

G.S. FIGLINE BIKE
ASSOCIAZIONE SPORTIVA DILETTANTISTICA
Sede Leg. Studio Antonio Cerro, Vico Menichino 37
50063 Figline e Incisa V.no - FI
Mob: 335 6789143 Fax 055 958592
Società FCI 08N3396 P. IVA 07329710482
www.figlinebike.it - figlinebike@gmail.com
figlinebike@pec.it

Data di approvazione

Timbro del Comitato/Struttura Tecnica Nazionale

IL PRESIDENTE
COMMISSIONE STRADA PISTA F.C.I.
Fabrizio Bonempi
17/06/2024

Arrivo : PIAZZA MARSILIO FICINO FIGLINE VALDARNO **Ore** 17:30

Verifica licenze : DALLE ORE 8:30 ALLE ORE 10:30 CIRCOLO M.C.L. PONTEROSSO

Punzonatura :

Riunione tecnica: ORE 10:45 CIRCOLO M.C.L. PONTEROSSO VIA DEL PONTEROSSO N.7

Altri servizi ALLE ORE 12,00 VERRA' EFFETTUATA LA CHIAMATA DELLE SQUADRE E DEI PARTECIPANTI ALLA PARTENZA IN PIAZZA MARSILIO FICINO. PARTENZA UFFICIOSA DALLA PIAZZA MARSILIO FICINO ORE 12:45 E TRASFERIMENTO DI CIRCA 6 KM. A INCISA VALDARNO IN PIAZZA SANTA LUCIA DI FRONTE AL CIRCOLO ARCI DOVE E' POSTO IL KM.0 E DA DOVE SARA' DATA LA PARTENZA UFFICIALE ALLE ORE 13:00. PERCORSO 170 KM. ARRIVO IN PIAZZA MARSILIO FICINO ALLE ORE 17:15

Note : RESPONSABILITÀ: LA SOCIETÀ ORGANIZZATRICE E LA SOCIETÀ DI GESTIONE DECLINANO PER SÉ E PER I PROPRI INCARICATI OGNI RESPONSABILITÀ PER QUANTO POSSA ACCADERE A CORRIDORI, A TERZI ED A COSE, PRIMA DURANTE E DOPO LO SVOLGIMENTO DELLA MANIFESTAZIONE O PER CAUSE AD ESSA INERENTI.

G.S. FIGLINE BIKE
ASSOCIAZIONE SPORTIVA DILETTANTISTICA
Sede Leg. Studio Antonio Cerro, Vicolo Menichino 37
50063 Figline e Incisa V.no - FI
Mob: 335 6789143 Fax 055 958592
Società FCI 08N3396 P. IVA 07329710482
www.figlinebike.it - figlinebike@gmail.com
figlinebike@pec.it

Data

Timbro della società

Firma del Presidente

IL PRESIDENTE
COMMISSIONE STRADA – PISTA F.C.I.

Data di approvazione

Fabrizio Bontempi

Timbro del Comitato/Struttura Tecnica Nazionale

17/06/2024



FCI
FEDERAZIONE
CICLISTICA
ITALIANA

G.S. Figline Bike A.S.D.

REGOLAMENTO PARTICOLARE DI CORSA SU STRADA NAZIONALE DI UN GIORNO DEL 46° GIRO DEL VALDARNO 2 SETTEMBRE 2024

Figline Valdarno Maggio 2024

Art. 1 - Organizzazione

La Società **G.S. FIGLINE BIKE A.S.D.** Cod. Società **08N3396**
Vicolo Menichino 37 Cap. 50063 Città Figline e Incisa Valdarno
Tel. 320.2227140 Fax. 055.958592 organizza il giorno **2 Settembre 2024** una manifestazione Nazionale denominata **46° Giro Ciclistico Del Valdarno** riservata alla categoria Under 21 e Elite classe 1.12 per Società affiliate alla F.C.I. e alla U.C.I. , come previsto dalle Norme Attuative F.C.I.

Responsabile manifestazione	Sandro Sarri	tessera 265313C	mobile 320.2227140
Direttore di Organizzazione	Fabrizio Carnasciali	tessera 508190B	mobile 339.5495494
Vice-Direttore di organizzazione	Enzo Amantini	tessera 641706Q	mobile 328.6756272

Art. 2 – Norme di partecipazione

La gara è ad **INVITO**, l'iscrizione deve essere effettuata tramite bollettino d'ingaggio che deve pervenire almeno 20 giorni prima della manifestazione ed è riservata a squadre composte da un minimo di **4** ad un massimo di **6** corridori fatto salvo quanto disposto dalle norme attuative FCI.

La squadra, 72 ore prima della gara, deve confermare i nominativi dei titolari e le riserve.

Per l'eventuale indennità di partecipazione (vitto, alloggio, rimborso spese) valgono quelle elencate nel bollettino d'ingaggio.

Art. 3 – Documentazione per approvazione

La gara si disputa sul percorso illustrato nei seguenti documenti allegati :Piantina altimetrica;

- Planimetria;
- Tabella oraria/chilometrica di marcia;
- Altimetria, planimetria e descrizione degli ultimi tre chilometri
- Indicazione zona deviazione vetture
- Dichiarazione di accettazione del Direttore di Corsa e Vice
- Comunicazione scritta della dislocazione degli ospedali o centri di pronto soccorso su tutto il percorso
- Planimetria zona di arrivo e partenza con indicazione sede: giuria, controllo antidoping, segreteria, sala stampa, direzione organizzazione.

Art. 4 – Quartier tappa / Segreteria

Il ritrovo di partenza si terrà a Figline Valdarno in Via del Ponterosso n.7

La Segreteria aprirà alle ore 8.30 del giorno lunedì 2 Settembre 2024

Le operazioni di verifica licenze si svolgeranno il giorno lunedì 2 Settembre 2024 dalle ore 8.30 alle ore 10.30 presso il circolo MCL di Ponterosso. Chiamata delle squadre e dei partecipanti alla partenza ufficiosa in piazza Marsilio Ficino dalle ore 12.00 alle 12.45 All'arrivo la sede della direzione e della giuria sarà presso gli uffici del Comune di Figline Valdarno distante circa 200 metri dall'arrivo.

Art. 5 - Riunione tecnica

La riunione tecnica con il Direttore di Corsa, il Collegio di Giuria, i Tecnici del Ciclismo o Dirigenti di Società tesserati ed il rappresentante della S.T.F. (se presente) sarà tenuta alle ore **10.45** del giorno 2 Settembre 2024 presso il Circolo MCL Ponterosso.

Art. 6 - Operazioni di partenza

La presentazione/appello delle squadre e degli atleti avverrà in Piazza Marsilio Ficino dalle ore 12,00 e dovrà terminare 10 minuti prima della partenza ufficiale che è fissata alle ore **12.45** dalla Piazza Marsilio Ficino trasferimento di circa Km. 6.00 a Incisa Valdarno in piazza Santa Lucia dove è posto il **km.0** e dove sarà data la partenza ufficiale alle **13.00**

Art. 7 - Radio corsa

Possono seguire la corsa solo le vetture autorizzate, dotate di apparecchiatura radio in grado di ricevere "radio-corsa", munite di contrassegno. La frequenza utilizzata sarà sul canale 33

Art. 8 - Assistenza Tecnica Neutra

Il servizio di assistenza tecnica neutra ai concorrenti, sarà garantito dal Team Orfeo Casolari SAS, per mezzo di 3 vetture cambio-ruota debitamente attrezzate. Il cambio ruota o bicicletta potrà essere effettuato anche dalla vettura ufficiale della società al seguito e fra concorrenti della medesima squadra. Al seguito della corsa non è autorizzato il cambio ruota su moto.

Art. 9 - Rifornimento

Il rifornimento è consentito a partire dal **30°** chilometro e fino a **20** chilometri dall'arrivo, da persone appiedate o da mezzi in movimento autorizzati al seguito della corsa. La zona fissa di rifornimento è al Km. 54 in località Piani di S.Andrea dove inizia la Green Zone, i corridori sono invitati, a questo **46° Giro del Valdarno**, a un comportamento ecologico lungo il percorso sarà presente un "GREEN TEAM" che vigilerà sul corretto comportamento dei partecipanti segnalando con video, foto, segnalazioni ufficiali, chi getta a terra, contenitori in plastica delle varie barrette, gel, o altri prodotti.

Art. 10 - Tempo massimo

Il tempo massimo è stabilito nella misura del 8% del tempo del vincitore.

Il tempo massimo potrà essere aumentato dal Collegio di giuria, in presenza di circostanze eccezionali, dopo consultazione con l'organizzazione.

Art. 11 - Classifiche

Oltre alla classifica individuale, sono previste le seguenti classifiche : **G.P.M.** e **T.V.**, di cui verrà consegnato al D.S. di ogni squadra un dettagliato rapporto con la descrizione dei premi e le regole di assegnazione degli stessi.

Art. 12 - Premi

I premi saranno corrisposti al termine della manifestazione in base alle tabelle nazionali per i primi 10 classificati. I premi saranno assoggettati alle disposizioni fiscali vigenti in Italia. Eventuali premi extra-classifica dovranno essere portati a conoscenza degli atleti con apposito comunicato prima della partenza della manifestazione. Il pagamento dei premi sarà effettuato:

X direttamente sul posto al termine della gara zona podio;

tramite l'ACCPI, che provvederà, alla suddivisione dei premi ed al pagamento del premio all'atleta e/o delegato premi solo a mezzo bonifico bancario.

Art. 13 - Controllo antidoping

L'eventuale controllo antidoping si svolgerà conformemente alle vigenti normative FCI/UCI e sarà effettuato presso i servizi igienici del Comune di Figline V.no in prossimità dell'arrivo. Inoltre, potrà essere effettuato anche un controllo antidoping disposto dagli Organi dello Stato Italiano conformemente alla legislazione Italiana in materia.

Art. 14 - Cerimonia protocollare

Devono presentarsi alla cerimonia protocollare i primi 3 classificati della prova, 10 minuti dopo l'arrivo, nello spazio regolarmente segnalato.

Art. 15 - Sanzioni

Le sanzioni applicabili sono quelle previste nel Prospetto Unico Infrazioni e Sanzioni (PUIS), nonché quelle previste dal Regolamento UCI.

Art. 16 - Servizio sanitario

Sarà effettuato da un minimo di 2 ambulanze e da 2 medici di corsa, dr. Genc Kapxhiu e dr. Antonio Stinchetti. I presidi ospedalieri lungo il percorso sono: Ospedale Serristori Via XXV Aprile 10 Figline Valdarno tel. 055.95081. Pronto Soccorso - Ospedale La Gruccia - Piazza del Volontariato, 2 - 52025 Montevarchi (AR) Telefono: 055 9106526 – 9106611. Ospedale Santa Maria Annunziata Bagno a Ripoli 055.6936569

Art. 17 – Ecologia In sintonia con la campagna ecologica caldeggiata dall'U.C.I. ed al fine di non disperdere nella natura il materiale di risulta si fa appello al senso civico dei partecipanti al fine di non gettare rifiuti lungo la strada bensì di disfarsene nell'ambito della "Zona Verde" successiva alla zona rifornimento come indicato da apposita segnaletica e dove una ditta incaricata provvederà alla raccolta.

Art. 18 - Codice della Strada - Responsabilità

I corridori partecipanti ed i conducenti di tutti gli automezzi accreditati ufficialmente al seguito della corsa, sono tenuti alla rigorosa osservanza del Codice della Strada ed alle disposizioni della Direzione. Il Tecnico del Ciclismo o Dirigenti tesserato della Società, è il responsabile degli atleti e dei componenti della squadra, comunicati ufficialmente all'organizzazione, al momento dell'accredito. La manifestazione sarà aperta e chiusa da autovetture recanti il cartello <inizio gara ciclistica> e <fine gara ciclistica>.

Art. 19 – Composizione del Collegio di Giuria

Il Collegio di Giuria è composto da specifica allegata

Art. 20 – Norme di rinvio

Per quanto non contemplato, il Collegio di Giuria applicherà il regolamento della U.C.I., della F.C.I. e le leggi dello Stato Italiano in quanto applicabili.

Timbro e firma della Società organizzatrice

G.S. FIGLINE BIKE
ASSOCIAZIONE SPORTIVA DILETTANTISTICA
Sede Leg. Studio Antonio Cerro, Vicolo Menichino 37
50063 Figline e Incisa V.no - FI
Mob: 335 6789143 Fax 055 958592
Società FCI 08N3396 P. IVA 07329710482
www.figlinebike.it - figlinebike@gmail.com
figlinebike@pec.it

Il Presidente

Sandro Sarri



Il Direttore di Corsa Internazionale

Fabrizio Carnasciali



Il Vice Direttore di Corsa Internazionale

Enzo Amantini



IL PRESIDENTE
COMMISSIONE STRADA – PISTA F.C.I.
Fabrizio Bontempi
17/06/2024



FCI
FEDERAZIONE
CICLISTICA
ITALIANA

G.S. Figline Bike A.S.D.

REGLEMENT PARTICULIER POUR UNE EPREUVE

NATIONALE D'UNE JOURNEE 46° GIRO DEL VALDARNO 2 SETTEMBRE 2024

Figline Valdarno li May 2024

Article 1 – Organisation

La Société **G.S. Figline Bike A.S.D.** Cod. **08N3396** **Vicolo Menichino 37** Cap. 50063 Ville Figline e Incisa Valdarno Tel. 320.2227140 Fax. 055.958592

Organise le **46° Giro Ciclistico Del Valdarno** Epreuve d'une journée inscrite au calendrier national FCI – classe **1.12** qui aura lieu le **2 Septembre 2024**.

La participation est réservée aux athlètes des catégories (à *spécifier*) Under 21-Elite

Pour équipes des Fédérations affiliées a la F.C.I. et U.C.I. selon les Règlements F.C.I.

Responsable de la Manifestation **Sandro Sarri** Licence FCI 265313C mobile 320.2227140

Directeur de Course **Fabrizio Carnasciali** Licence FCI 508190B mobile 339.5495494

Vice-Directeur de Course **Enzo Amantini** Licence FCI 641706Q mobile 328.6756272

Article 2 – Normes de participation

La course est sur invitation, l'inscription doit être effectuée au moyen du bulletin d'engagements qui doit parvenir à l'organisateur 20 jours avant la date de l'épreuve; Elle est réservée aux équipes composées d'un minimum **4** au maximum **6** de coureurs selon les règlements FCI. L'équipe, 72 heures avant la course, doit confirmer les nommés du titulaires et les réserves. Pour l'éventuel indemnité de participation voir le bulletin officiel d'engagement.

Article 3 – Documents pour approbations

La compétition se dispute sur le parcours indiqué dans les suivants documents joints:

- Itinéraire horaire
- Profil de l'épreuve
- Plan de l'épreuve
- Plan , description et profil des 3 derniers km
- Déclaration d'acceptation du Directeur de Course et Vice
- Liste des hôpitaux situés à proximité du parcours
- Description zone déviation voitures
- Plan zone de départ et d'arrivée avec indication siège du Jury, contrôle Antidoping, secrétariat, salle de presse, direction organisation.

Article 4 - Permanence

La permanence de départ aura lieu à: Figline Valdarno rue de Ponterosso n.7 Les opérations de contrôle des licences se dérouleront le jour **lundi 2 Septembre de 8.30 h à 10.30**. A l'arrivée la siège del la Directione et de la Jury seront à dans les bureau municipal de Figline Valdarno

Article 5 – Réunion Technique La réunion technique avec le Directeur de Course, le Jury, les Techniciens du cyclisme ou Dirigeant d' Equipe avec licence FCI et le représentant du S.T.F. (si présent) aura lieu de **10.45 h** à (lieu) **lundi 2 Septembre 2024** dans le Club MCL Ponterosso

Article 6 – Contrôle de départ

La présentation/l'appel des équipes et des athlètes aura lieu sur la Piazza Marsilio Ficino à partir de **12h00** et doit se terminer 10 minutes avant le départ. Le départ non officiel est prévu à **12h45** dans la place Marsilio Ficino, puis transféré au km. 6.00 à Incisa Valdarno sur la place Santa Lucia où se trouve le km. 0 et où sera donné le **départ officiel à 13,00**.

Article 7 – Radio Course

Tout véhicule autorisé à suivre la course doit être pourvu d'une signe distinctif et équipé de radio récepteur « Radio-Course ». La fréquence utilisée sera canal 33.

Article 8 – Assistance Technique Neutre

Le service d'assistance mécanique des coureurs, sera effectué par **Team Orfeo Casolari SAS** (nom du Team) au moyen de 3 voitures neutres dûment équipées. Près la course il ne n'est pas autorisé un service d'assistance mécanique à partir de moto.

Article 9 – Ravitaillement

Le ravitaillement il est permis à partir de 30^o kilomètre et jusqu'à 20 km de la ligne d'arrivée, à partir du personnes à pied ou par des véhicules en mouvement autorisés à suivre la course. La zone d'approvisionnement fixe c'est au km 54 de Piani di S. Andrea que commence la Zone Verte, les coureurs sont invités à cette **46^o Giro del Valdarno**, à un comportement plus écologique, jetant les bouteilles d'eau, les bidons en plastique des divers bars, gels ou autres produits dans certaines zones indiquées sur l'itinéraire, où il sera possible de les collecter sans laisser de déchets dans l'environnement

Article 10 – Délai d'Arrivée

Le temps maximum est fixé à 8% du temps du vainqueur. Le délai peut être augmenté du Jury en case de exceptionnelles, après consultation avec l'organisation.

Article 11 – Classements

En plus du classement individuel, les classifications suivantes sont prévues : (indiquer le nome de chaque classement, es : **G.P.M.** e **T.V.**, dont il sera livré au D.S. de chaque équipe un rapport détaillé avec la description des prix et les règles pour l'attribution de la même.

Article 12 – Prix

Récompenses Les prix seront payés à la fin de l'événement selon les tableaux nationaux pour les 10 premiers classés. Les lots seront soumis aux dispositions fiscales en vigueur en Italie. Tout prix hors classement doit être porté à la connaissance des athlètes avec une notification spécifique avant le début de l'épreuve. Le paiement des lots s'effectuera : **X directement sur place à la fin de la course** .

Article 13– Contrôle Antidopage

Tout contrôle antidopage aura lieu conformément à la réglementation en vigueur de FCI/UCI et sera effectué après le toilettes dans la municipalité de Figline Valdarno près de la ligne d'arrivée. De plus, cela peut aussi être fait un contrôle antidopage ordonné par les organes de l'Etat Italien conformément à la législation italienne en la matière.

Article 14 – Protocole

Ils doivent se présenter à la cérémonie protocolaire les premiers 3 classée de l'épreuve, 10 minute après leur arrivée, dans la zone régulièrement rapportée.

Article 15 – Sanctions Les infractions appliquées seront celles prévus par le PUIS, ainsi que ceux prévus par le règlement de l'UCI.

Article 16 – Assistenza Médicale

Elle sera réalisée par un minimum de 2 ambulances et un médecin de course, dr. Genc Kapxhiu Les pitaux le long du parcours sont : Hôpital Serristori Via XXV Aprile 10 Figline Valdarno tél. 055.95081. Premiers secours - Hôpital La Gruccia. Piazza del Volontariato, 2 - 52025 Montevarchi (AR) Téléphone : 055 9106526 - 9106611. Hôpital Santa Maria Annunziata Via dell'Antella 58 localité Ponte a Niccheri - Bagno a Ripoli (Florence) Téléphone: 055 6936569

Article 17 –

Ecologie .En harmonie avec la campagne écologique prônée par l'U.C.I. et afin de ne pas disperser le matériel résultant dans la nature, le civisme des participants est fait appel afin de ne pas jeter de déchets le long de la route mais de les disposer dans la « Zone Verte » suivant la zone de ravitaillement comme indiqué par des panneaux appropriés et où une entreprise en charge organisera la collecte.

Article 18 – Code de la Route - Responsabilité

Les coureurs participants et les chauffeurs de tous les véhicules officiellement accrédités après la course, sont tenus d'observer rigoureusement le Code de la Route ainsi que les dispositions de la Direction. Le Technicien cycliste ou Dirigeant d' Equipe avec licence FCI, est le responsable des coureurs e des toutes personne de l'équipe communique a l'organisateur au moment de l'accréditation. La course sera précédée d'une voiture avec panneau <<attention-course cycliste>> et une autre voiture ayant un panneau <<fin de course cycliste>>.

Article 19 – Composition du Jury

Le Jury est composé selon la spécification ci-jointe.

Article 20 – Dispositions Finales

Règles de saisine Bien que non couvert, le Jury appliquera les règlements de l'U.C.I., de la F.C.I. et les lois de l'État italien applicables

Cachet et signature de la Société organisatrice

G.S. FIGLINE BIKE
ASSOCIAZIONE SPORTIVA DILETTANTISTICA
Sede Leg. Studio Antonio Cerro Vicolo Menichino 37
50063 Figline e Incisa Valdarno - FI
Mob: 335 6789143 Fax 042 658502
Società FCI 08N3396 P. IVA 07329710482
www.figlinebike.it - figlinebike@gmail.com
figlinebike@pec.it

LE PRESIDENT de la Société

Sandro Sarri

Directeur de Course Internazionali

Fabrizio Carnasciali

Vice-Directeur de Course International

Enzo Amantini



G.S.Figline Bike Associazione Sportiva Dilettantistica

Sede Legale Presso Studio Antonio Cerro Vicolo Menichino n° 37 50063 Figline e Incisa Valdarno

Segreteria tel. 348.5810750 Società FCI n° 08N3396 P.IVA 07329710482 www.figlinebike.it

IL PRESIDENTE

figlinebike@gmail.com, figlinebike@pec.it

COMMISSIONE STRADA – PISTA F.C.I.

Fabrizio Bontempi

17/06/2024



FCI
FEDERAZIONE
CICLISTICA
ITALIANA

G.S. Figline Bike A.S.D.

ALTITUDINE	LOCALITA'		K/M PIAZZALI	K/M PERCORSI	K/M KM PERCORSI	MEDIA KM/ORA		
						37	39	41
						hh:mm	hh:mm	hh:mm
FIGLINE VALDARNO								
132	FIGLINE - Piazza Marsilio Ficini							12:45
130	C.so Matteotti - Via Veneto - Via Copernico	↑	sr 69 - P.zza S.Lucia - Trasferimento		5,8			13:00
INCISA - GIRO INIZIALE								
122	INCISA VALDARNO - PARTENZA	↑	P.zza Santa Lucia	0,0	0,0	169,6	13:00	13:00
147	La Fonte	↑	SP 1 Via Aretina San Donato	1,2	1,2	168,5	13:01	13:01
122	Burchio	↑	Via Pian dell'Isola	1,7	2,8	166,8	13:04	13:04
110	Rotatoria D&G Fashion Groove	↑	Via Pian dell'Isola	1,8	4,4	165,3	13:07	13:06
113	Rotatoria strada regionale 69	↑	SR 69	0,6	4,9	164,7	13:07	13:07
179	Torre del Castellano	↑	SR 69	2,4	7,3	162,4	13:11	13:11
138	A1 Incisa Reggello	↑	SR 69	1,5	8,8	160,9	13:14	13:13
145	Cimitero - Sr 69 - Piazza Capanni	↑	SR 69	1,3	10,0	159,6	13:16	13:15
INCISA - CIRCUITO								
122	INCISA VALDARNO inizio circuito	↑	P.zza Santa Lucia	0,5	10,5	169,1	13:17	13:16
190	Via Castellana - Casa Petrarca	↑	Via Castellana - Via 8 Marzo	1,1	11,6	158,0	13:18	13:17
157	Bivio 8 Marzo - Bivio Loppiano	↑	SP 1 Via Aretina San Donato	1,1	12,7	157,0	13:20	13:19
122	Burchio	↑	Via Pian dell'Isola	1,7	14,3	155,3	13:23	13:22
110	Rotatoria D&G Fashion Groove	↑	Via Pian dell'Isola	1,6	15,9	153,8	13:25	13:24
113	Rotatoria strada regionale 69	↑	SR 69	0,6	16,4	153,2	13:26	13:25
179	Torre del Castellano	↑	SR 69	2,4	18,8	150,9	13:30	13:28
138	A1 Incisa Reggello	↑	SR 69	1,5	20,3	149,4	13:32	13:31
145	Cimitero - Sr 69 - Piazza Capanni	↑	SR 69	1,3	21,5	148,1	13:34	13:33
122	INCISA VALDARNO Fine 1° giro	↑	P.zza Santa Lucia	0,5	22,0	147,6	13:35	13:33
110	Via Castellana - Burchio - D&G	↑	Via Pian dell'Isola	5,4	27,4	142,3	13:44	13:42
179	Torre del Castellano - A1 Incisa Reggello	↑	SR 69	4,4	31,8	137,9	13:51	13:48
123	Incisa - Piazza Capanni 2° giro	↑	SR 69 - Piazza Capanni	1,3	33,0	136,6	13:53	13:50
INCISA - FIGLINE								
151	Sr 69 - Rotatoria Poggiolino	↑	SR 69	1,6	34,6	135,0	13:56	13:53
145	Sr 69 - Rotatoria Coop	↑	SR 69	1,6	36,2	133,4	13:58	13:55
123	Variantina - Rotatoria Cerviano Cimitero	↑	Via N. Pistelli - Bivio Ponterosso	1,6	37,8	131,8	14:01	13:58
128	Via Gallei - Via G.Bruno - Via Gallei	↑	Via d.Puglia - Via S. Romolo - C.so Mazzini	1,8	39,6	130,0	14:04	14:00
132	FIGLINE VALDARNO inizio circuito	↑	Piazza Marsilio Ficini	0,4	40,0	129,6	14:04	14:01
CIRCUITO FINALE (10 giri)								
132	Corso Matteotti - Corso Veneto	↑	Ponte Rosso - Via Pistelli - Via Norcenni	1,2	41,2	128,4	14:06	14:03
250	Stecco - Camping Girasole	↑	Via di Norcenni - sp 16 Chianti Valdarno	1,8	43,0	126,6	14:09	14:06
298	Inizio zona green	↑	sr. 69 - Via Nazionale	1,6	44,6	125,0	14:12	14:08
300	Bivio Monumento caduti S.Andrea	↑	Chiesa S.Andrea	0,5	45,1	124,5	14:13	14:09
305	Fine zona green	↑	Via S.Martino Altoreggi	0,3	45,4	124,2	14:13	14:09
266	Bivio Broilo	↑	sp 56 - Via Broilo - Poggio alla Croce	4,3	49,7	119,9	14:20	14:16
122	Pian delle Macchie - Gagliana	↑	Variantina	3,1	52,8	116,8	14:25	14:21
123	Rotatoria Cimitero	↑	Via N. Pistelli - Bivio Ponterosso	1,2	54,0	115,6	14:27	14:23
128	Via Gallei - Via G.Bruno - Via Gallei	↑	Via d.Puglia - Via S. Romolo - C.so Mazzini	1,8	55,8	113,8	14:30	14:25
132	FIGLINE VALDARNO fine 1° GIRO	↑	Piazza Marsilio Ficini	0,4	66,2	113,4	14:31	14:26
250	Camping Girasole	↑	sp 16 Chianti Valdarno	3,0	59,2	110,4	14:36	14:31
266	Bivio Broilo	↑	sp 56	6,7	65,9	103,7	14:46	14:41
132	FIGLINE VALDARNO fine 2° GIRO	↑	Piazza Marsilio Ficini	6,5	72,4	97,2	14:57	14:51
250	Camping Girasole	↑	sp 16 Chianti Valdarno	3,0	75,4	94,2	15:02	14:56
266	Bivio Broilo	↑	sp 56	6,7	82,1	87,5	15:13	15:06
132	FIGLINE VALDARNO fine 3° GIRO	↑	Piazza Marsilio Ficini	6,5	88,6	81,0	15:23	15:16
250	Camping Girasole	↑	sp 16 Chianti Valdarno	3,0	91,6	78,0	15:28	15:20
266	Bivio Broilo	↑	sp 56	6,7	98,3	71,3	15:39	15:31
132	FIGLINE VALDARNO fine 4° GIRO	↑	Piazza Marsilio Ficini	6,5	104,8	64,8	15:49	15:41
250	Camping Girasole	↑	sp 16 Chianti Valdarno	3,0	107,8	61,8	15:54	15:45
266	Bivio Broilo	↑	sp 56	6,7	114,5	55,1	16:05	15:56
132	FIGLINE VALDARNO fine 5° GIRO	↑	Piazza Marsilio Ficini	6,5	121,0	48,6	16:16	16:06
250	Camping Girasole	↑	sp 16 Chianti Valdarno	3,0	124,0	45,6	16:21	16:10
266	Bivio Broilo	↑	sp 56	6,7	130,7	38,9	16:31	16:21
132	FIGLINE VALDARNO fine 6° GIRO	↑	Piazza Marsilio Ficini	6,5	137,2	32,4	16:42	16:31
250	Camping Girasole	↑	sp 16 Chianti Valdarno	3,0	140,2	29,4	16:47	16:35
266	Bivio Broilo	↑	sp 56	6,7	146,9	22,7	16:58	16:46
132	FIGLINE VALDARNO fine 7° GIRO	↑	Piazza Marsilio Ficini	6,5	153,4	16,2	17:08	16:56
250	Camping Girasole	↑	sp 16 Chianti Valdarno	3,0	156,4	13,2	17:13	17:00
266	Bivio Broilo	↑	sp 56	6,7	163,1	6,5	17:24	17:10
132	FIGLINE VALDARNO fine 8° GIRO - ARRIVO	↑	Piazza Marsilio Ficini	6,5	169,6	0,0	17:35	17:20

CRONOTABELLA 2 SETTEMBRE 2024

46°Giro Ciclistico Nazionale del Valdarno

FEDERAZIONE CICLISTICA ITALIANA
STRUTTURA TECNICA FEDERALE
MILANO

N° gara:
Cod.Reg:
Cin:
N° Soc.Org.:

CLASSE 1/12 – ELITE' – UNDER 23

Denominazione della corsa: 46 ° GIRO NAZIONALE DEL VALDARNO

Organizzata da: G.S. FIGLINE BIKE

Svoltasi a: _____ il: _____

Montepremi lordo : € 775

	Cognome e Nome	Importo lordo	C.F.	Firma per ricevuta
1		€ 163		
2		€ 124		
3		€ 101		
4		€ 77		
5		€ 70		
6		€ 62		
7		€ 54		
8		€ 46		
9		€ 39		
10		€ 39		

Firma del Presidente della Società



FCI
FEDERAZIONE
CICLISTICA
ITALIANA

G.S.Figline Bike A.S.D.

ALTITUDINE LOCALITA'		DIR. PARZIALI	KM PERCORSI	KM DA PERCORRERE	MEDIA KM/ORA		
					37 hh.mm.	39 hh.mm.	41 hh.mm.
FIGLINE VALDARNO							
132	FIGLINE - Piazza Marsilio Ficino						12:45
130	C.so Matteotti - Via Veneto - Via Copernico	↑	sr 69 - P.zza S.Lucia - Trasferimento	5,8			13:00
INCISA - GIRO INIZIALE							
122	INCISA VALDARNO - PARTENZA	↑	P.zza Santa Lucia	0,0	0,0	169,6	13:00 13:00 13:00
147	La Fonte	↑	SP 1 Via Aretina San Donato	1,2	1,2	168,5	13:01 13:01 13:01
122	Burchio	↑	Via Pian dell'Isola	1,7	2,8	166,8	13:04 13:04 13:04
110	Rotatoria D&G Fashion Groove	↑	Via Pian dell'Isola	1,6	4,4	165,3	13:07 13:06 13:06
113	Rotatoria strada regionale 69	↑	SR 69	0,6	4,9	164,7	13:07 13:07 13:07
179	Torre del Castellano	↑	SR 69	2,4	7,3	162,4	13:11 13:11 13:10
138	A1 Incisa Reggello	↑	SR 69	1,5	8,8	160,9	13:14 13:13 13:12
145	Cimitero - Sr 69 - Piazza Capanni	↑	SR 69	1,3	10,0	159,6	13:16 13:15 13:14
INCISA - CIRCUITO							
122	INCISA VALDARNO inizio circuito	↑	P.zza Santa Lucia	0,5	10,5	169,1	13:17 13:16 13:15
190	Via Castellana - Casa Petrarca	↑	Via Castellana - Via 8 Marzo	1,1	11,6	158,0	13:18 13:17 13:16
157	Bivio 8 Marzo - Bivio Loppiano	↑	SP 1 Via Aretina San Donato	1,1	12,7	157,0	13:20 13:19 13:18
122	Burchio	↑	Via Pian dell'Isola	1,7	14,3	155,3	13:23 13:22 13:20
110	Rotatoria D&G Fashion Groove	↑	Via Pian dell'Isola	1,6	15,9	153,8	13:25 13:24 13:23
113	Rotatoria strada regionale 69	↑	SR 69	0,6	16,4	153,2	13:26 13:25 13:24
179	Torre del Castellano	↑	SR 69	2,4	18,8	150,9	13:30 13:28 13:27
138	A1 Incisa Reggello	↑	SR 69	1,5	20,3	149,4	13:32 13:31 13:29
145	Cimitero - Sr 69 - Piazza Capanni	↑	SR 69	1,3	21,5	148,1	13:34 13:33 13:31
122	INCISA VALDARNO Fine 1° giro	↑	P.zza Santa Lucia	0,5	22,0	147,6	13:35 13:33 13:32
110	Via Castellana - Burchio - D&G	↑	Via Pian dell'Isola	5,4	27,4	142,3	13:44 13:42 13:40
179	Torre del Castellano - A1 Incisa Reggello	↑	SR 69	4,4	31,8	137,9	13:51 13:48 13:46
123	Incisa - Piazza Capanni 2° giro	↑	SR 69 - Piazza Capanni	1,3	33,0	136,6	13:53 13:50 13:48
INCISA - FIGLINE							
151	Sr 69 - Rotatoria Poggolino	↑	SR 69	1,6	34,6	135,0	13:56 13:53 13:50
145	Sr 69 - Rotatoria Coop	↑	SR 69	1,6	36,2	133,4	13:58 13:55 13:52
123	Variantina - Rotatoria Cerviano Cimitero	↑	Via N. Pistelli - Bivio Ponterosso	1,6	37,8	131,8	14:01 13:58 13:55
128	Via Galilei - Via G.Bruno - Via Galilei	↑	Via d.Puglia - Via S. Romolo - C.so Mazzini	1,8	39,6	130,0	14:04 14:00 13:57
132	FIGLINE VALDARNO inizio circuito	↑	Piazza Marsilio Ficini	0,4	40,0	129,6	14:04 14:01 13:58
CIRCUITO FINALE (10 giri)							
132	Corso Matteotti - Corso Veneto	↑	Ponte Rosso - Via Pistelli - Via Norcenni	1,2	41,2	128,4	14:06 14:03 14:00
250	Stecco - Camping Girasole	↑	Via di Norcenni - sp 16 Chianti Valdarno	1,8	43,0	126,6	14:09 14:06 14:02
298	Inizio zona green	↑	sr. 69 - Via Nazionale	1,6	44,6	125,0	14:12 14:08 14:05
300	Bivio Monumento caduti S.Andrea	↑	Chiesa S.Andrea	0,5	45,1	124,5	14:13 14:09 14:06
305	Fine zona green	↑	Via S.Martino Altoreggi	0,3	45,4	124,2	14:13 14:09 14:06
266	Bivio Brolo	↑	sp 56 - Via Brolo - Poggio alla Croce	4,3	49,7	119,9	14:20 14:16 14:12
122	Pian delle Macchie - Gagliana	↑	Variantina	3,1	52,8	116,8	14:25 14:21 14:17
123	Rotatoria Cimitero	↑	Via N. Pistelli - Bivio Ponterosso	1,2	54,0	115,6	14:27 14:23 14:19
128	Via Galilei - Via G.Bruno - Via Galilei	↑	Via d.Puglia - Via S. Romolo - C.so Mazzini	1,8	55,8	113,8	14:30 14:25 14:21
132	FIGLINE VALDARNO fine 1° GIRO	↑	Piazza Marsilio Ficini	0,4	56,2	113,4	14:31 14:26 14:22
250	Camping Girasole	↑	sp 16 Chianti Valdarno	3,0	59,2	110,4	14:36 14:31 14:26
266	Bivio Brolo	↑	sp 56	6,7	65,9	103,7	14:46 14:41 14:36
132	FIGLINE VALDARNO fine 2° GIRO	↑	Piazza Marsilio Ficini	6,5	72,4	97,2	14:57 14:51 14:45
250	Camping Girasole	↑	sp 16 Chianti Valdarno	3,0	75,4	94,2	15:02 14:56 14:50
266	Bivio Brolo	↑	sp 56	6,7	82,1	87,5	15:13 15:06 15:00
132	FIGLINE VALDARNO fine 3° GIRO	↑	Piazza Marsilio Ficini	6,5	88,6	81,0	15:23 15:16 15:09
250	Camping Girasole	↑	sp 16 Chianti Valdarno	3,0	91,6	78,0	15:28 15:20 15:14
266	Bivio Brolo	↑	sp 56	6,7	98,3	71,3	15:39 15:31 15:23
132	FIGLINE VALDARNO fine 4° GIRO	↑	Piazza Marsilio Ficini	6,5	104,8	64,8	15:49 15:41 15:33
250	Camping Girasole	↑	sp 16 Chianti Valdarno	3,0	107,8	61,8	15:54 15:45 15:37
266	Bivio Brolo	↑	sp 56	6,7	114,5	55,1	16:05 15:56 15:47
132	FIGLINE VALDARNO fine 5° GIRO	↑	Piazza Marsilio Ficini	6,5	121,0	48,6	16:16 16:06 15:57
250	Camping Girasole	↑	sp 16 Chianti Valdarno	3,0	124,0	45,6	16:21 16:10 16:01
266	Bivio Brolo	↑	sp 56	6,7	130,7	38,9	16:31 16:21 16:11
132	FIGLINE VALDARNO fine 6° GIRO	↑	Piazza Marsilio Ficini	6,5	137,2	32,4	16:42 16:31 16:20
250	Camping Girasole	↑	sp 16 Chianti Valdarno	3,0	140,2	29,4	16:47 16:35 16:25
266	Bivio Brolo	↑	sp 56	6,7	146,9	22,7	16:58 16:46 16:34
132	FIGLINE VALDARNO fine 7° GIRO	↑	Piazza Marsilio Ficini	6,5	153,4	16,2	17:08 16:56 16:44
250	Camping Girasole	↑	sp 16 Chianti Valdarno	3,0	156,4	13,2	17:13 17:00 16:48
266	Bivio Brolo	↑	sp 56	6,7	163,1	6,5	17:24 17:10 16:58
132	FIGLINE VALDARNO fine 8° GIRO - ARRIVO	↑	Piazza Marsilio Ficini	6,5	169,6	0,0	17:35 17:20 17:08

CRONOTABELLA 2 SETTEMBRE 2024 46°Giro Ciclistico Nazionale del Valdarno

PLANIMETRIA GENERALE

46°Giro Ciclistico Nazionale del Valdarno

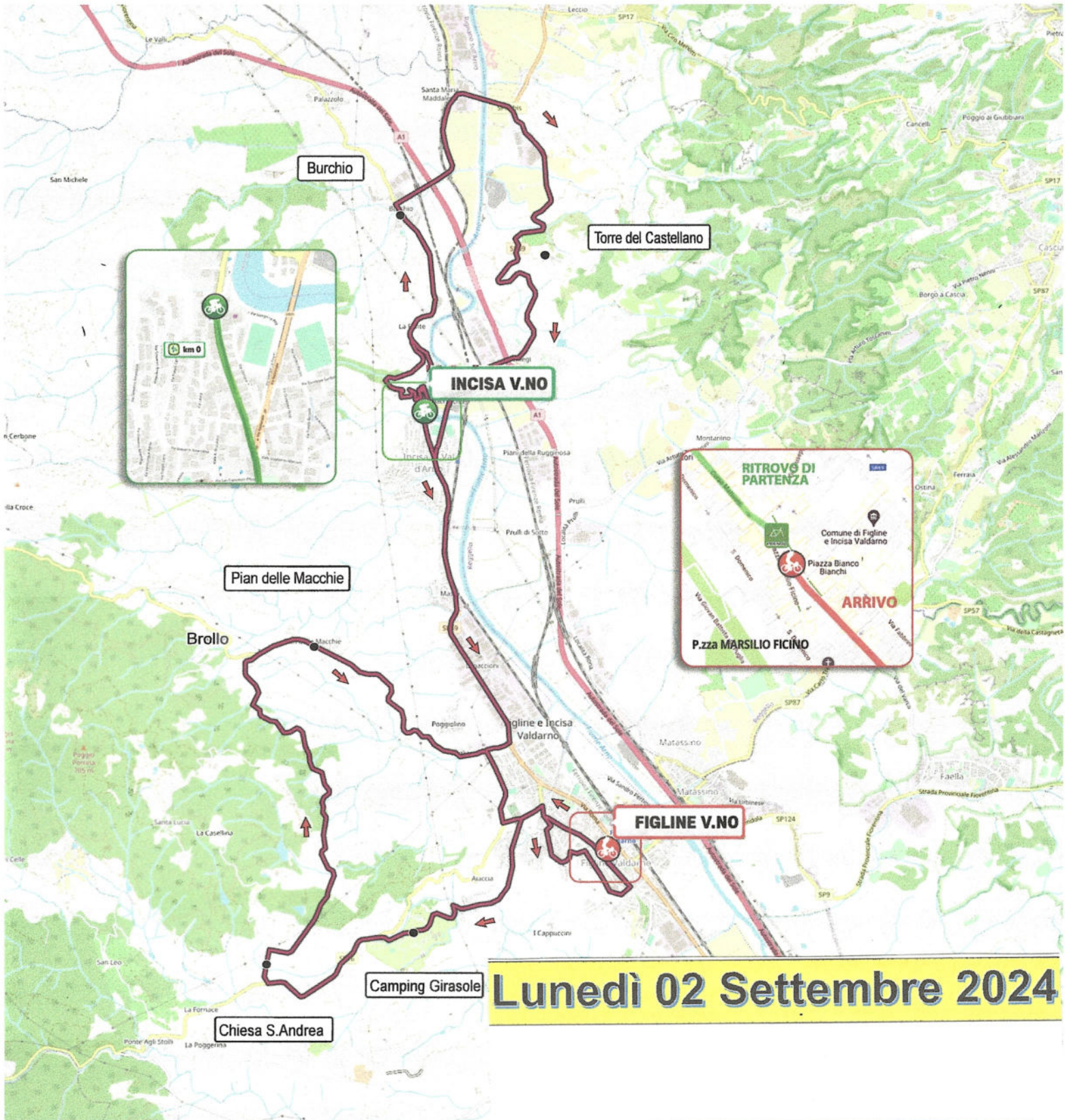

FCI
FEDERAZIONE
CICLISTICA
ITALIANA

G.S. Figline Bike A.S.D.



FCI
FEDERAZIONE
CICLISTICA
ITALIANA

G.S. Figline Bike A.S.D.

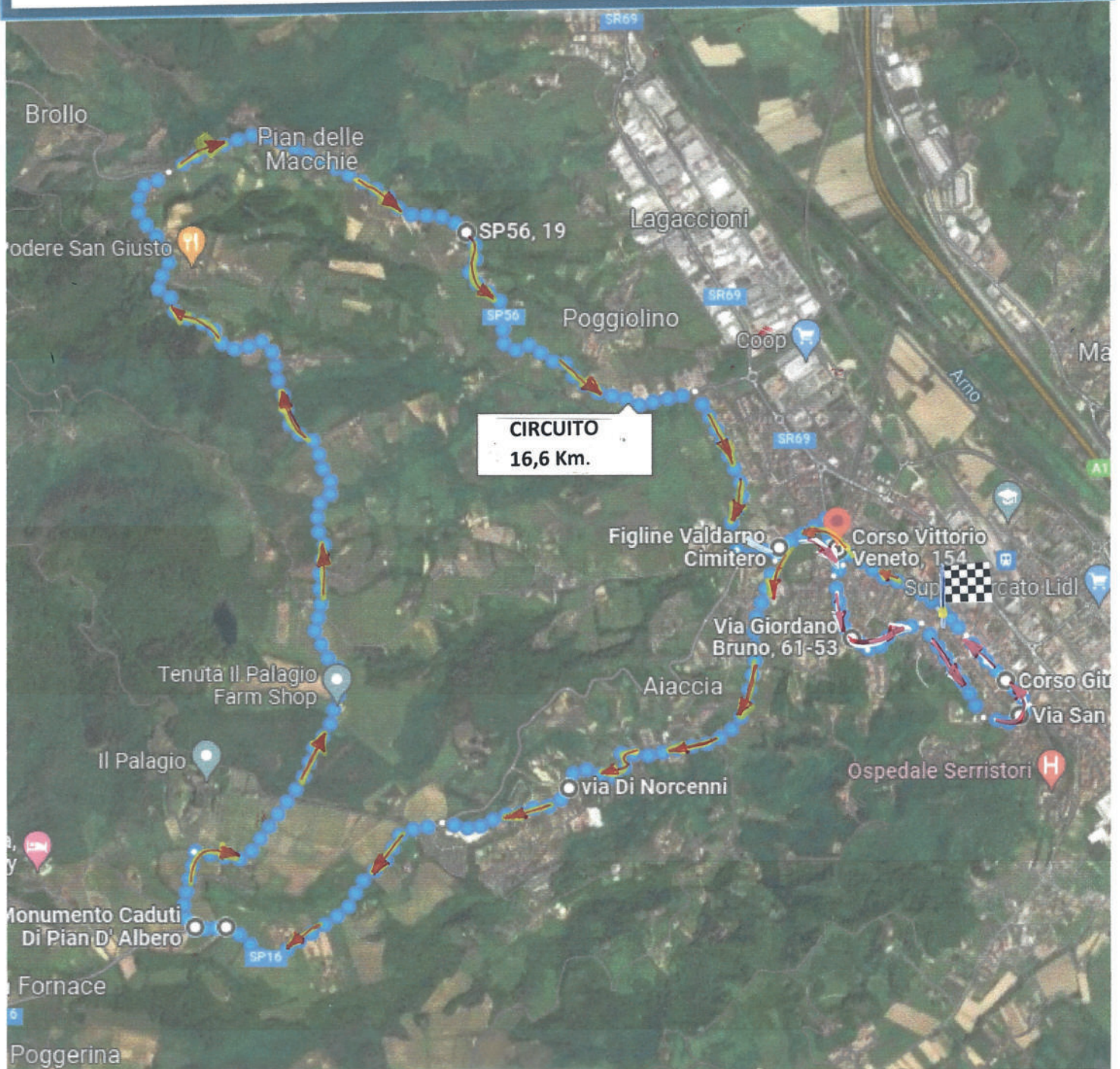

CIRCUITO
16,6 Km.

**Circuito Figline-Norcenni-San Martino-Variantina-
da Ripetere 8 Volte**

Lunedì 02 Settembre 2024

PLANIMETRIA Circuito Finale
46° Giro Ciclistico Nazionale del Valdarno

Lunedì 02 Settembre 2024

ALTIMETRIA GENERALE

46°Giro Ciclistico Nazionale del Valdarno

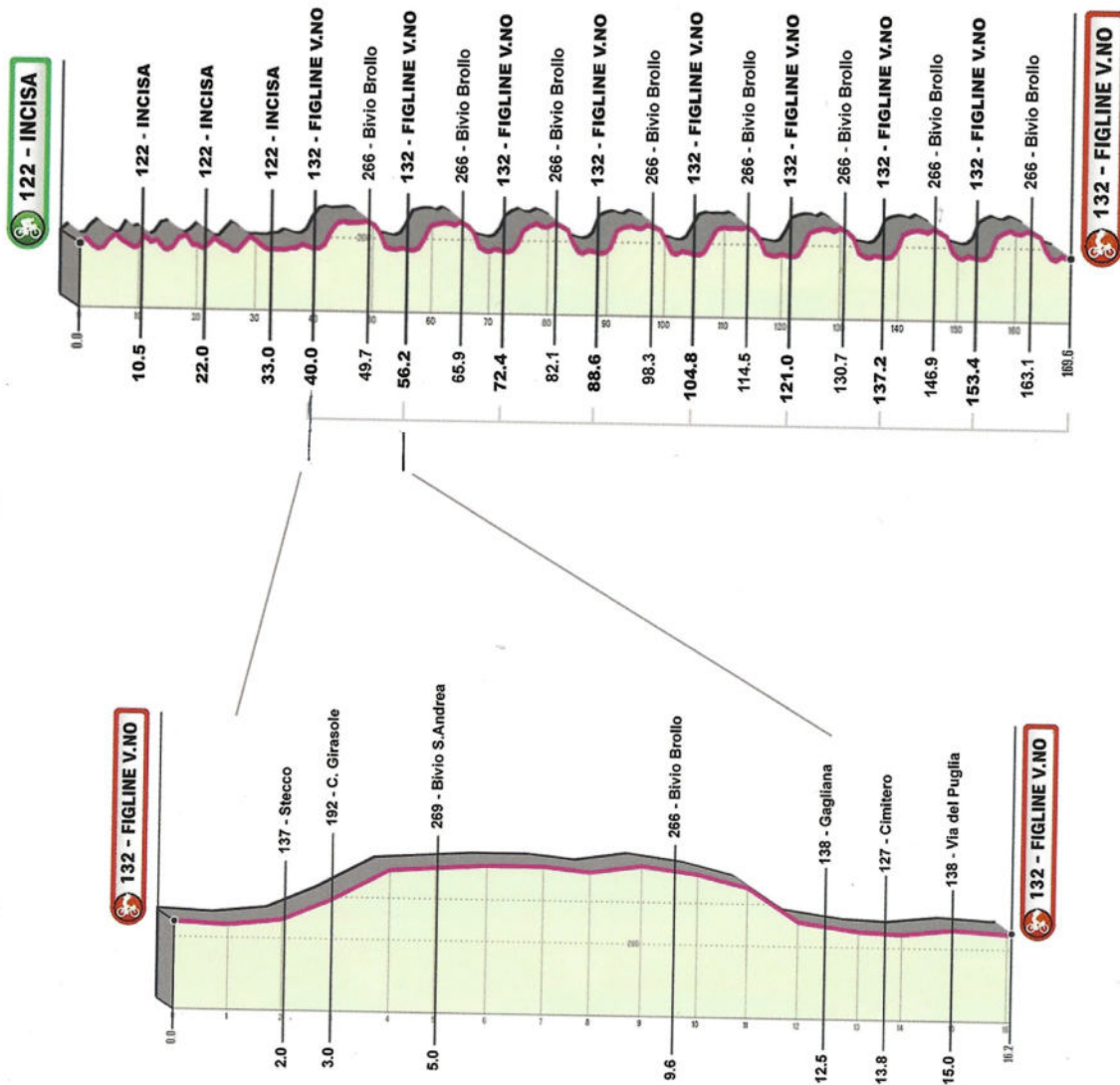

circuito di km 16,2 da ripetere 8 volte

ALTIMETRIA Circuito Finale



FCI
FEDERAZIONE
CICLISTICA
ITALIANA

G.S. Figline Bike A.S.D.

PLANIMETRIA e ALTIMETRIA ULTIMI 3 Km.

46° Giro Ciclistico Nazionale del Valdarno

Google Maps da Figline e Incisa

Descrizione ultimi 3000 metri

Variantina in leggera discesa 2% ai 3000 metri Rotatoria Cerviano discesa 3%-5% da Bivio Stecco a Bivio Ponterosso pianeggiante ai 2000 metri con corsia a doppia carreggiata divisa da transenne per doppio senso di marcia fino all'incrocio di Piazza Pierallini ai 1800 metri dove termina il doppio senso, deviazione a 90° a dx in via G. Bruno e inizio salita 8%-15% ,fine salita ai 1500 metri e inizio falsopiano ,ai 1400 metri inizio discesa pericolosa 12%-16% con curva 90° continua discesa 4%-7% con successiva curva a 90° ai 1200 metri si percorre Via G. B. Del Puglia fino a Via San Romolo con curva pericolosa a 90° ai 480 metri prima di immettersi in dirittura di arrivo leggermente in salita al 1% con gli ultimi 120 metri in pavè in Piazza Marsilio Ficino.

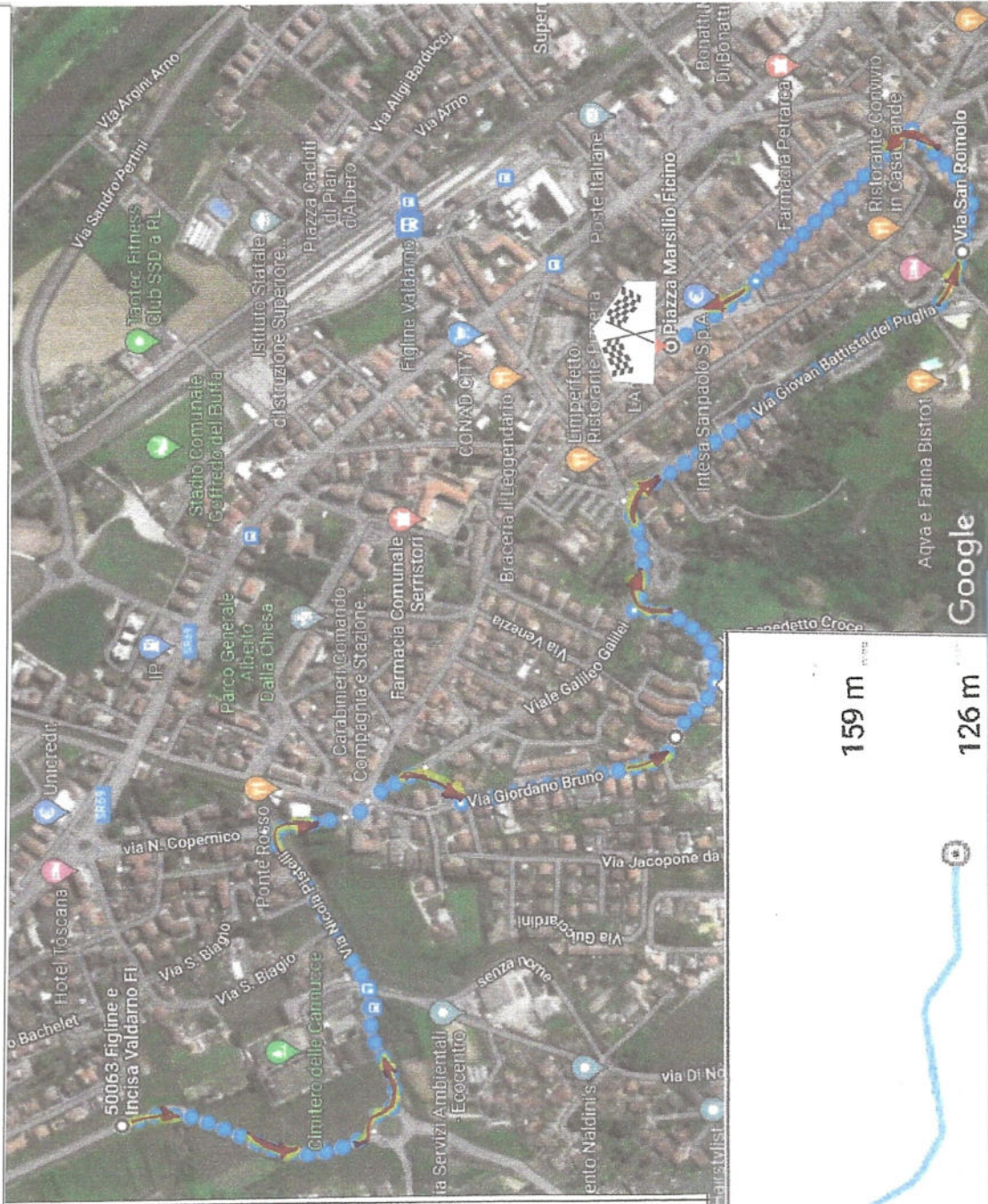

40 m · 52 m

159 m

126 m



FEDERAZIONE
CICLISTICA
ITALIANA

G.S. Figline Bike A.S.D.

02 Settembre 2024

PLANIMETRIA e ALTIMETRIA ULTIMO Km. 46° Giro Ciclistico Nazionale del Valdarno

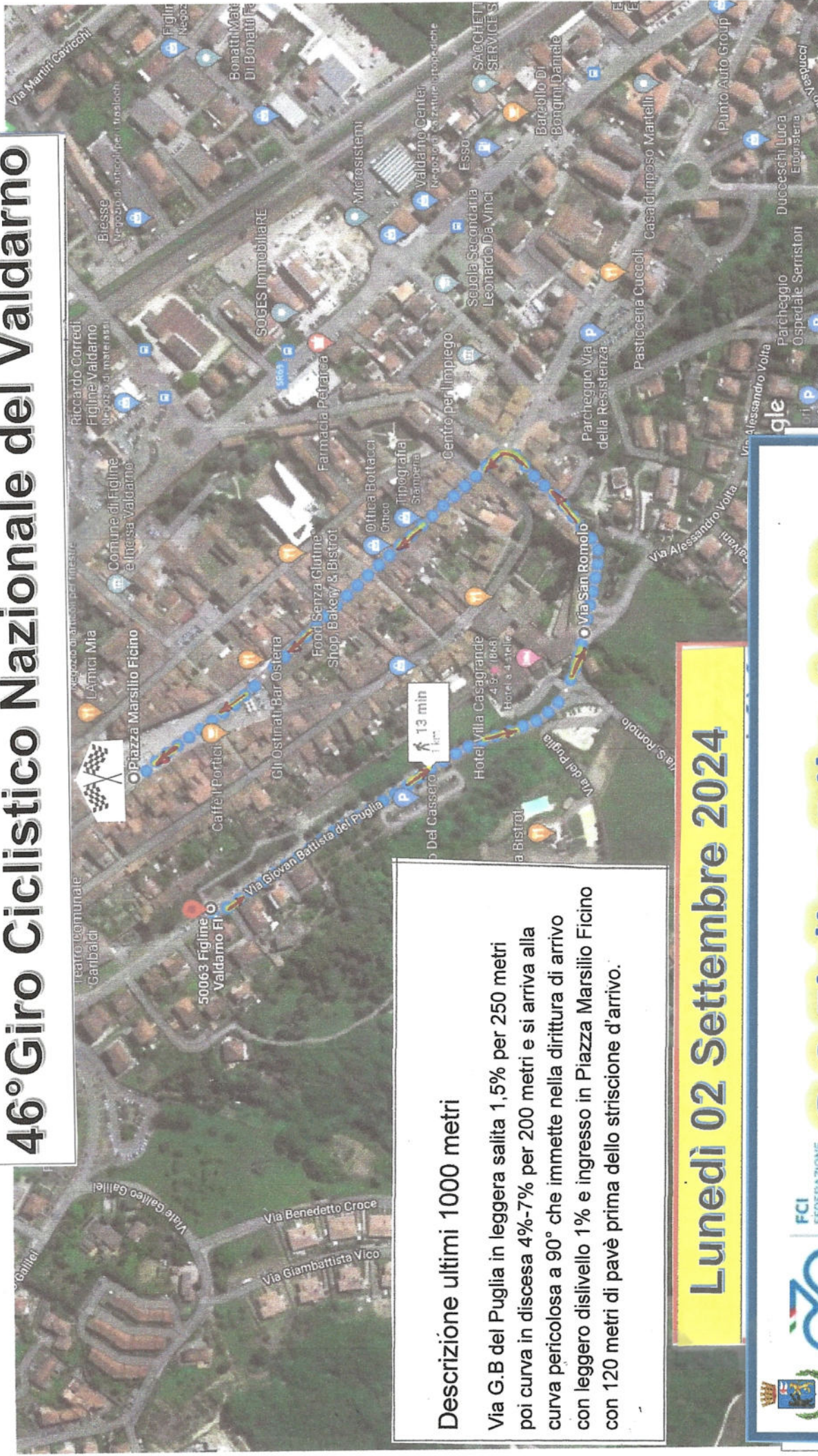

Descrizione ultimi 1000 metri

Via G. B. del Puglia in leggera salita 1,5% per 250 metri poi curva in discesa 4%-7% per 200 metri e si arriva alla curva pericolosa a 90° che immette nella dirittura di arrivo con leggero dislivello 1% e ingresso in Piazza Marsilio Ficino con 120 metri di pavè prima dello striscione d'arrivo.

Lunedì 02 Settembre 2024



FCI
FEDERAZIONE
CICLISTICA
ITALIANA

G.S. Figline Bike A.S.D.